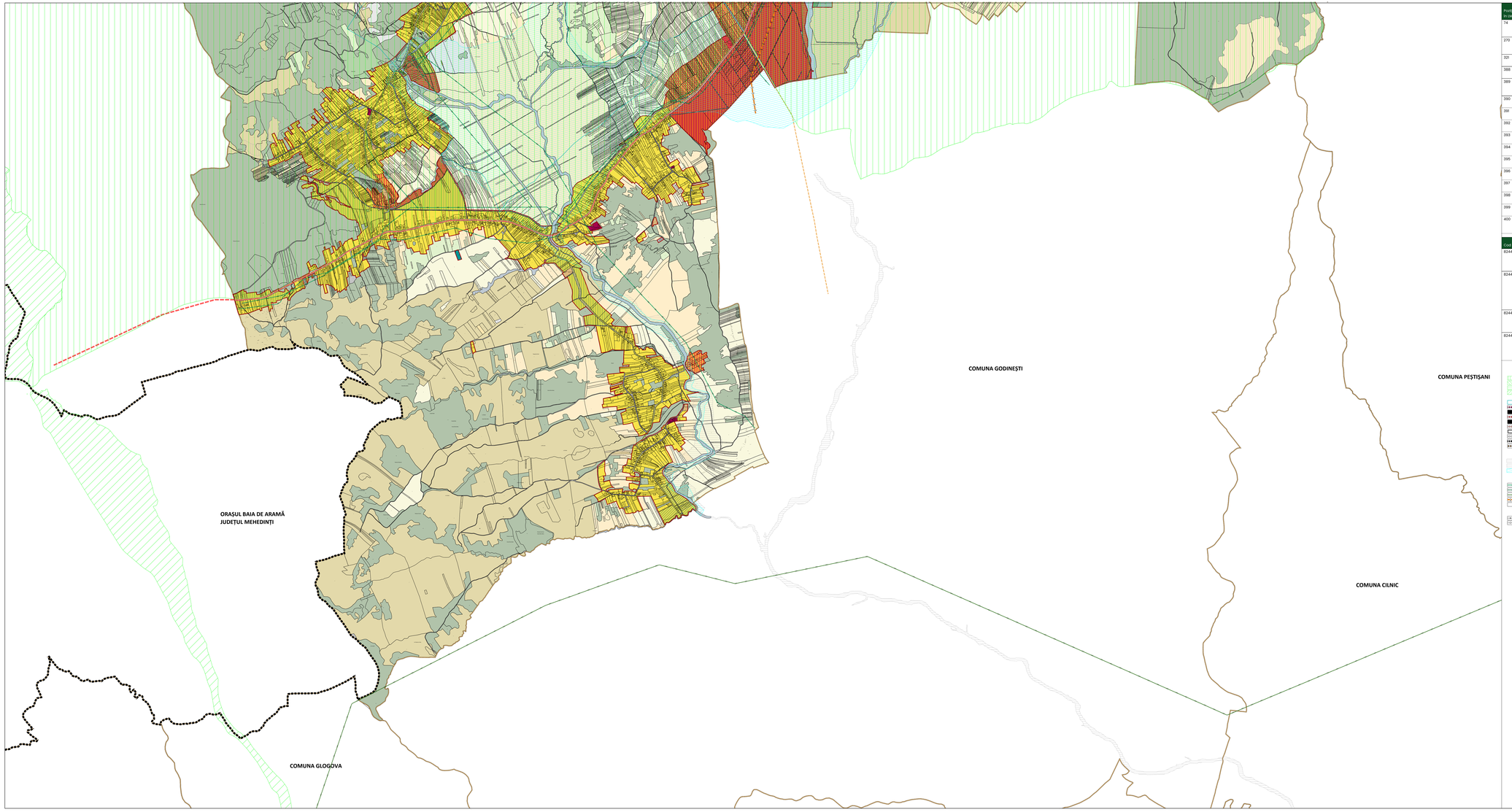

Poziție în LMI	Cod LMI	Denumire	Localitate	Datare
74	GJ - I - s - B - 00852	**Așezarea de epoca bronzului de la Tișești**	sat TIȘEȘTI, comuna TISMANA "Cetate"	Epoca bronzului
270	GJ -II - m - B -09307	**Biserica de lemn "Nașterea Maicii Domnului"**	sat DORNOVȚA; comuna TISMANA	1764, ref. 1939 – 1945
321	GJ -II - m - B -09354	**Biserica de lemn "Sf. Andrei"**	sat POCRUIA; comuna TISMANA	1807
388	GJ-II-m-B-09412	**Biserica "Buna Vestire"**	sat TISMANA; comuna TISMANA	1720, ref. sec. XX
389	GJ-II-o-A-09413	**Mănăstirea Tismana**	sat TISMANA; comuna TISMANA	1377 – 1378, cu adăugiri ulterioare
390	GJ-II-m-A-09413.01	**Biserica "Adormirea Maicii Domnului"**	sat TISMANA; comuna TISMANA	1377 - 1378
391	GJ-II-m-A-09413.02	**Paraclisul "Sf. Ilie"**	sat TISMANA; comuna TISMANA	1650, ref. 1782
392	GJ-II-m-A-09413.03	**Turn clopotniță**	sat TISMANA; comuna TISMANA	sec. XVII, ref. sec. XIX
393	GJ-II-m-A-09413.04	**Stăreție**	sat TISMANA; comuna TISMANA	sec. XVII, ref. sec. XIX
394	GJ -II - m - A -09413.05	**Chilii**	sat TISMANA; comuna TISMANA	sec. XVII, ref. sec. XIX
395	GJ -II - m - A -09413.06	**Incintă cu turnuri de colț**	sat TISMANA; comuna TISMANA	1646 – 1651, ref. sec. XIX
396	GJ -II - o - A -09414	**Ansamblu schitului Cioclovina de Jos**	sat TISMANA; comuna TISMANA	1775
397	GJ -II - m - A -09414.01	**Biserica "Sf. Voievozi"**	sat TISMANA; comuna TISMANA	1775
398	GJ -II - m - A -09414.02	**Stăreție**	sat TISMANA; comuna TISMANA	1912
399	GJ -II - m - A -09414.03	**Chilii**	sat TISMANA; comuna TISMANA	
400	GJ -II - m - B -20269	**Ruinele bisericii "Sf. Ilie" a schitului Cioclovina de Sus**	sat TISMANA; comuna TISMANA	1714

Cod RAN	Denumire	Cronologie
82449.01	**Schitul Cioclovina de Sus de la Tismana. Schitul se află pe vârful Cioclovina, la o altitudine de 970 de metri, la cca 3 km nord-vest de Mănăstirea Tismana.**	secolul al XVIII-lea
82449.02	**Biserica cu hramul "Buna Vestire" de la Tismana. Biserica Bunei Vestiri este așezată la nordul localității Tismana de astăzi, pușin înainte de a intra în defileul Văii Tismanei, mai în vale de locul numit Ruștegă, pe strada Mănăstirii nr. 253, la poalele Dealului Mereșului și Coastei Mănăstirii, în eșin**	secolul al XVIII-lea
82449.03	**Schitul Cioclovina de Jos de la Tismana. Schitul se află pe Muntele Cioclovina la cca 800 de metri, la cca 2,5 km nord-nord-vest de Mănăstirea Tismana.**	Epoca modernă, Epoca contemporană / 1775, secolul al XX-lea; secolele XVIII-XIX, secolul al XVIII-lea
82449.04	**Ansamblul monastic de la Tismana. Se află în partea de nord a orașului Tismana, pe partea stângă a drumului DJ672A în sensul de mers spre Cioclovina, pe Muntele Stănișoara, pe malul vestic al pârâului Tismana.**	Epoca medievală / 1377 - 1378, cu adăugiri ulterioare, sec. XVI, 1650; secolul al XVII-lea, jumătatea secolului al XVII-lea, ultimul sfert al secolului al XIV-lea

LEGENDA

ZONE PROTEJATE
SIT NATURA 2000 DE INTERES COMUNITAR ROSCI 0129 - NORDUL GORJULUI DE VEST
SIT NATURA 2000 DE INTERES COMUNITAR ROSPA 0084 - MUNȚII RETEZAT
SIT NATURA 2000 DE INTERES COMUNITAR ROSPA 0084 - RETEZAT
ALTE SITURI NATURA 2000 - ROSPA 0035- DOMOGLED-VALEA CERNEI, ROSCI 0069 - DOMOGLED-VALEA CERNEI ROSACO366 RÂUL MOTRU
REZERVATE NATURALE PROTEJATE
ZONĂ CENTRALĂ
MONUMENT ISTORIC DE CATEGORIA A
ZONĂ DE PROTECȚIE PENTRU MONUMENT DE CATEGORIA A
MONUMENT ISTORIC DE CATEGORIA B
ZONĂ DE PROTECȚIE PENTRU MONUMENT DE CATEGORIA B
CLĂDIRI CU VALOARE ARHITECTURAL URBANISTICĂ
ZONĂ DE PROTECȚIE A CLĂDIRILOR CU VALOARE
SIT ARHEOLOGIC
ZONA DE PROTECȚIE AL SITURILOR ARHEOLOGICE

ZONE DE RISC
ZONĂ CU RISC DE ALUNECARE A TERENULUI
ZONĂ CU RISC DE INUNDAȚIE
ZONĂ CU RISC DE RUPERE BARAJ

ECHIPARE TEHNICO-EDILITARĂ
LEA 20 KV
LEA 110 KV
LEA 400 KV
RETEA DE TRASPORT TRANSGAZ
STAȚIE DE REGLARE MĂSURARE GAZE

ZONE DE SIGURANȚĂ ȘI PROTECȚIE
ZONĂ DE PROTECȚIE SANITARĂ.
ZONĂ DE PROTECȚIE A CONSTRUCȚIILOR ȘI CULOARELOR TEHNICE

PLANSA 3.1.1

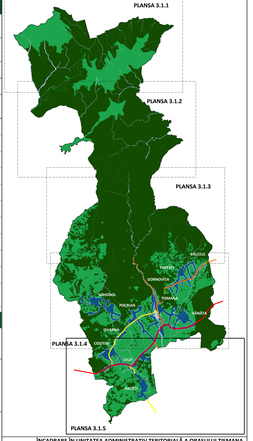

ÎNCADRARE ÎN UNITATEA ADMINISTRATIV TERITORIALĂ A ORAȘULUI TISMANA

LIMITE
LIMITA TERITORIULUI JUDEȚEAN
LIMITĂ UNITATE ADMINISTRATIV-TERITORIALĂ
LIMITA INTRAVILANULUI DIN UNITATEA ADMINISTRATIV TERITORIALĂ VECINĂ.
LIMITA INTRAVILANULUI PROPUS
LIMITA DOCUMENTAȚIILOR DE URBANISM AFROBATE

FOLOSINȚA TERENURILOR
ZONĂ AFLATĂ PERMANENT SUB APE
FOND FORESTIER / TERENURI împădurite
ARABIL
FÂNEȚE
LIVEZI
PĂȘUNI
VII
ZONA ACTIVITĂȚILOR AGRO-ZOOTEHNICE

ZONIFICARE FUNCȚIONALĂ
ZONA LOCUINȚELOR ȘI FUNCȚIUNILOR COMPLEMENTARE
SUBZONA ZONA LOCUINȚELOR INDIVIDUALE
SUBZONA LOCUINȚELOR ȘI UNITĂȚILOR DE CAZARE TURISTICĂ
SUBZONA LOCUINȚELOR CU PERMISIVITĂȚI PENTRU COMERȚ ȘI SERVICII
SUBZONA LOCUINȚELOR ÎN PARCELAR NEGRARCTERISTIC
ZONA INSTITUȚIILOR ȘI SERVICII PUBLICE.
ZONA ACTIVITĂȚILOR ȘI SERVICIILOR COMERCIALE SAU A INFRASTRUCTURII TURISTICE
ZONA CU DESTINAȚIE SPECIALĂ
ZONĂ MIXTĂ
SUBZONĂ DE DEZVOLTARE DE TIP URBAN CU FUNCȚIUNI MIXTE DE LOCUINȚE COLECTIVE, COMERȚ INSTITUȚII ȘI SERVICII PUBLICE
SUBZONĂ DE DEZVOLTARE DE TIP RURAL CU FUNCȚIUNI MIXTE DE LOCUINȚE INDIVIDUALE, PENSIUNI, COMERȚ
SUBZONA PROPUSĂ PENTRU DEZVOLTARE DOMENIU SCHIABIL
SUBZONA MIXTĂ FORMATĂ DIN UNITĂȚI INDUSTRIALE ȘI LOGISTICI CU COMERȚ ȘI SERVICII
SUBZONĂ ACTIVITĂȚILOR TURISTICE FORMATE DIN AGREMENT, COMERȚ, SERVICII
ZONA ECHIPAMENTELOR TEHNICO-EDILITARE ȘI A GOSPODĂRIEI COMUNALĂ
SUBZONA ECHIPAMENTELOR TEHNICO EDILITARE
SUBZONA CIMITERELOR
SUBZONA DE PRODUCȚIE A ENERGIILOR ALTERNATIVE (PARC FOTOVOLTAIC)
ZONA SPAȚIILOR VERZI, SPORT ȘI AGREMENT
SUBZONA SPAȚIILOR VERZI CU ACCES NELIMITAT ȘI DE SPORT
SUBZONA SPAȚIILOR VERZI PENTRU PROTECȚIA LACURILOR ȘI A CURSURILOR DE APĂ.
SUBZONA DE AGREMENT

CĂI DE COMUNICAȚIE ȘI TRANSPORTURI
ZONA CĂILOR DE COMUNICAȚIE RUTIERĂ
CULOAR DE MOBILITATE PROPUS PE FOST ZONĂ FEROVIARĂ.
TRASEU DRUM NAȚIONAL
TRASEU DRUM JUDEȚEAN
TRASEU DRUM COMUNAL
AX STRĂZI / DRUMURI
ZONĂ DE PROTECȚIE A CĂILOR DE COMUNICAȚII RUTIERE ȘI AMENAJĂRI AFERENTE

BENEFICIAR	DENUMIRE PROIECT
PRIMARIA ORAȘ. TISMANA str. Gorjului, nr. 1 cod 217365, jud. Gorj, România, tel. 0 253 340001/002 telefax: 0253 374 216, e-mail: registratura@primariatismana.ro	**ELABORARE PLAN URBANISTIC GENERAL ÎN FORMAT DIGITAL AL ORAȘULUI TISMANA, JUDEȚUL GORJ**
PROIECTANT	DENUMIRE PLANȘA
GEODATA SERVICES S.R.L. Str. Constantin Brăiloiu nr. 11, sector 2, sector 2, 021326, Bucureşti, România Email: office@geodata-services.com, telefon: 0729 000 000	**REGLEMENTĂRI URBANISTICE - ZONIFICARE FUNCȚIONALĂ ȘI PROTECȚIA PATRIMONIULUI CONSTRUIT - CONSULTAREA POPULAȚIEI**

DIRECTOR	**ing. Daniela STOICESCU**	PROIECT NR.	**GO3786/2023**
MANAGER PROIECT	**ing. Gabriel IONESCU**	PLANȘA NR.	**ANEXA 5**
DIRECTOR TEHNIC	**dr.ing. Florin NACHE**	SCARA	**1 : 10 000**
ŞEF PROIECT	**urb. Dan JOȚU**	DATA ELABORARE	**09.2023**
COORDONATOR URB	**urb. Dan JOȚU**	DATA REVIZIE	**07.2024**
PROIECTAT	**urb. Dan JOȚU** **urb. Ioana AFLOREI** **urb. Ioana DULF** **urb. Victoria MATEI** **urb. Oana PETRE**		

dimensiuni A2h : 1934 x 841 mm