

PLAN DE AMPLASAMENT SI DELIMITARE A IMOBILULUI

scara 1:1000

Nr. cadastral	Suprafata masurata a imobilului(mp)	Adresa imobilul
38822	6820	Oras TISMANA, Sat TISMANA, Tarla 506, Parcela 17244, 17243
Nr. Carte Funciara	Unitatea Administrativ Teritoriala(UAT)	
	TISMANA	

LEGENDA:

- Constructie propusa pentru locuinta (148.95 mp)
- Terase propuse (32.65 mp)
- Alee pietonala propusa (127.65 mp)
- Spatiu verde (6.510.75 mp)

395600



Drum Judetean(nr. 395500) (m. 1:1000)

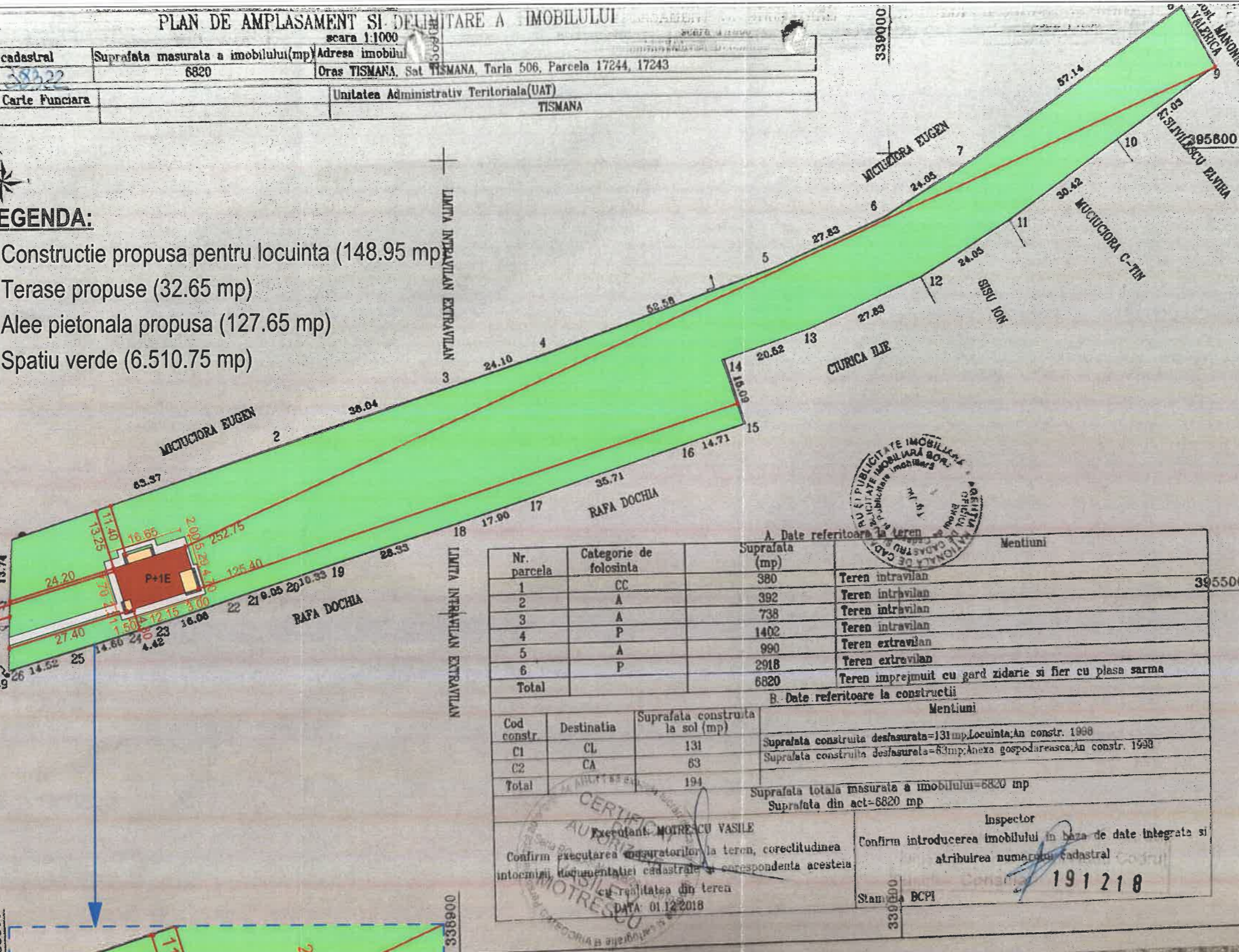

A. Date referitoare la teren

Nr. parcela	Categorie de folosinta	Suprafata (mp)	Mentii
1	CC	380	Teren intravilan
2	A	392	Teren intravilan
3	A	738	Teren intravilan
4	P	1402	Teren intravilan
5	A	990	Teren extravilan
6	P	2918	Teren extravilan
Total		6820	Teren imprejmuit cu gard zidarie si fier cu plasa sarma

B. Date referitoare la constructii

Cod constr	Destinatia	Suprafata construita la sol (mp)	Mentii
C1	CL	131	Suprafata construita desfasurata=131mp; Locuinta; An constr. 1998
C2	CA	63	Suprafata construita desfasurata=63mp; Anexa gospodareasca; An constr. 1998
Total		194	

Suprafata totala masurata a imobilului=6820 mp
Suprafata din act=6820 mp

Executant: MOTRESCU VASILE
Confirm precizarea măsurătorilor la teren, corectitudinea întocmirii documentației cadastrale și corespondența acesteia cu realitatea din teren
DATA: 01.12.2018

Inspector: [Signature]
Confirm introducerea imobilului în baza de date integrată și atribuirea numărului cadastral
Stamp: BCPI 191218

JUDETUL GORJ
PRIMĂRIA ORAȘ
TISMANA

VIZAT SPRE NESCHIMBARE

Anexa la autorizația de construire
Nr. 34 din 25.08.23

Arhitect șef, [Signature]



Cat de imp "D"
Clasa de imp IV
Reg de inaltime propus : P+1E

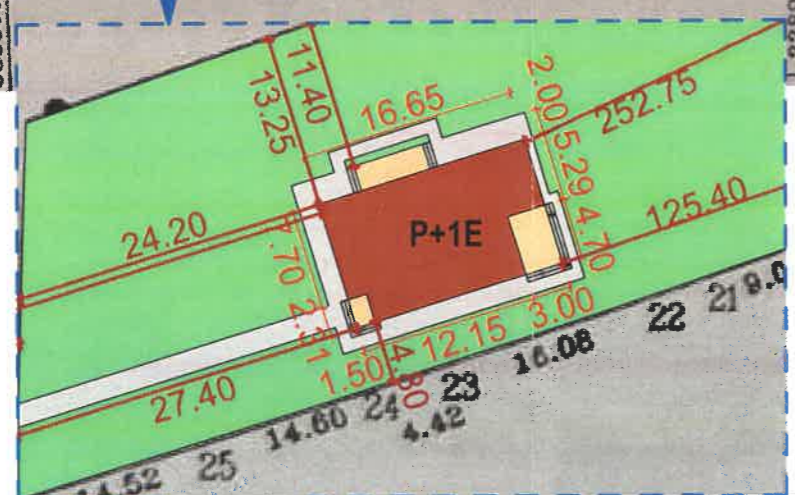

Cerinta	-Verificator -Expert	Nume :	Semnătură :	referat/expertiza nr./data
Proiectant general : search studio srl Str. Tudor Vladimirescu, nr. 1-17, cam. 13, Tg. Jiu Tel 0353.414.908, email: search.studio@yahoo.com				Beneficiar : Zlate-Licareti Gheorghe si Zlate-Licareti Valentina-Maria Amplasament : Orasul Tismana, Strada Tismana, Nr.12, Judetului Gorj
Data : apr.2023	Sef proiect :	Arh. Camui Adina		PR. NR: 37/2023
Sc. 1/1000	Proiectat :	Arh. Hortopan Alexandru		Denumire: <u>Construire locuinta P+1E</u>
	Desenat :	Teh. Tilivea Diana		D.T.A.C.
				Titlu plansa : PLAN DE AMPLASAMENT
				A.01

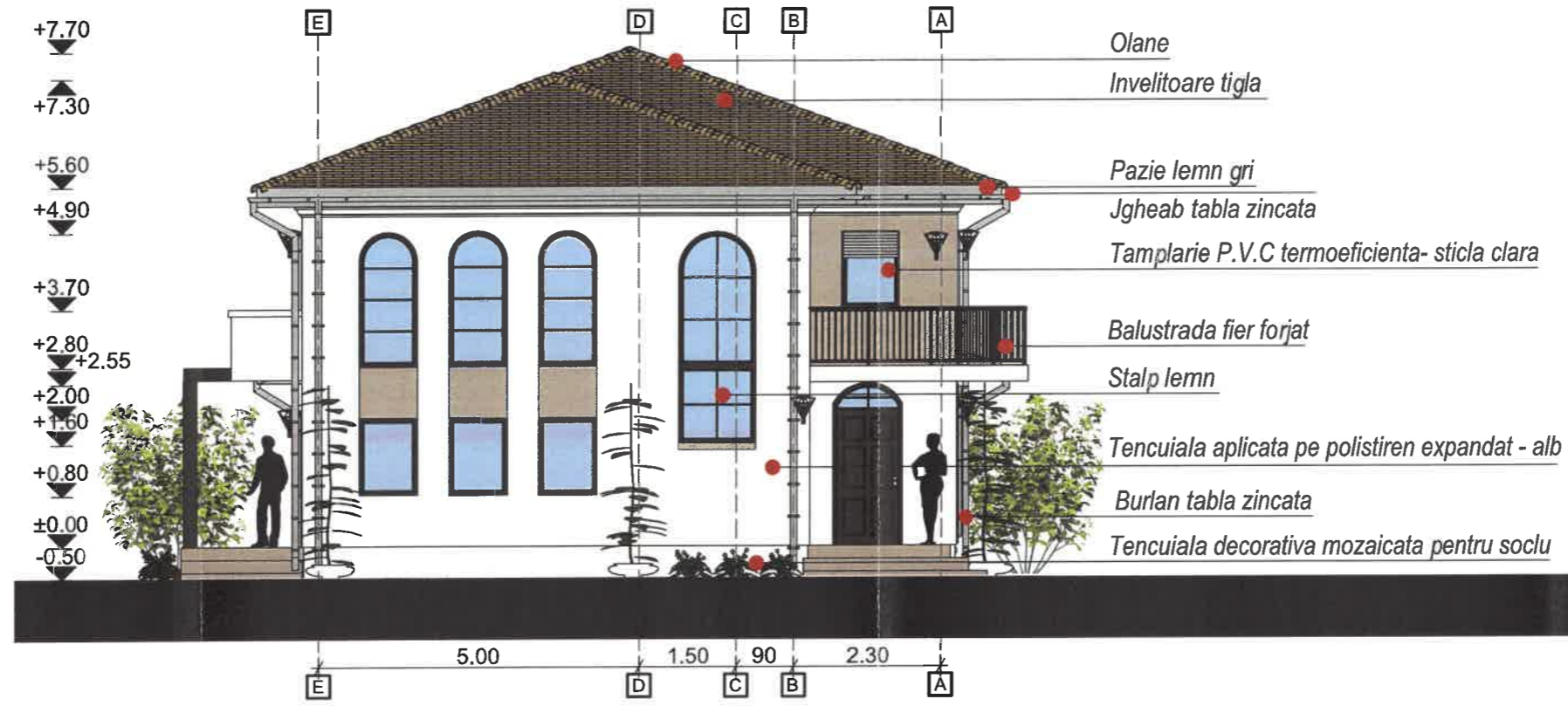

JUDETUL GORJ
 PRIMĂRIA ORAȘ
 TISMANA

VIZAT SPRE NESCIMBARE

Anexa la autorizația de construire
 deșifinare

Nr. 34 din 25.08.2023

A. proiect șef.



Cat de imp "D"
 Clasa de imp IV
 Reg de inaltime : P+1E

Cerinta	-Verificator -Expert	Nume :	Semnătură :	referat/expertiza nr./data
Proiectant general : search studio srl Str. Tudor Vladimirescu, nr.1-17, cam. 13, Tg. Jiu Tel. 0353.414.908, email: search.studio@yahoo.com				Beneficiar : Zlate-Licareti Gheorghe si Zlate-Licareti Valentina-Maria
				Amplasament : Orasul Tismana, Strada Tismana, Nr.12, Judetul Gorj
				Denumire : <u>Construire locuinta P+1E</u>
				Titlu plansa : <u>FATADA PRINCIPALA</u>
Data : apr.2023	Sef proiect : Arh. Camui Adina	Proiectat : Arh. Hortopan Alexandru	Desenat : Teh. Tilvea Diana	PR. NR.: 37/2023 D.T.A.C. A.05

7281
 Adina-Flana
 CAMUI

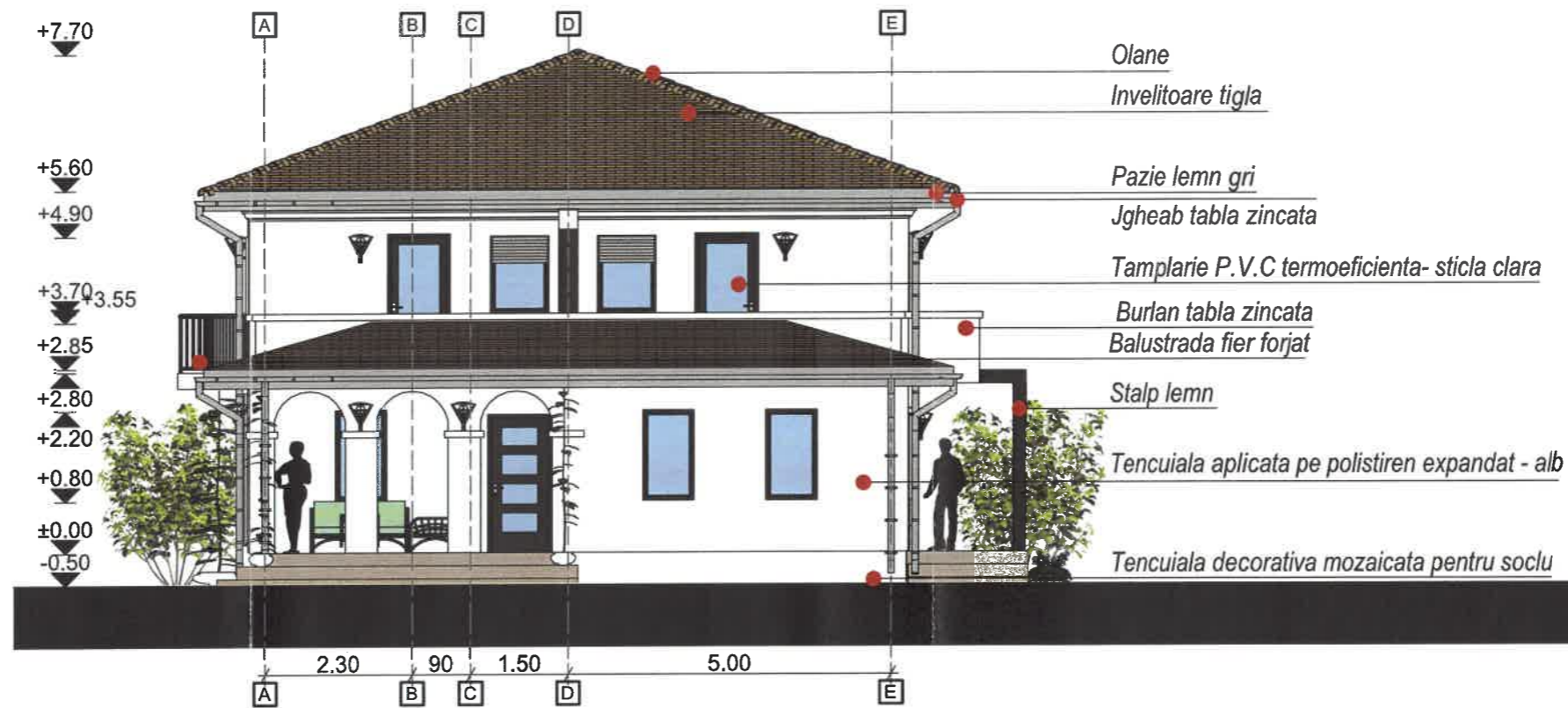

Cat de imp "D"
Clasa de imp IV
Reg de inaltime propus : P+1E

Cerinta	-Verificator -Expert	Nume :	Semnătură :	referat/expertiza nr./data
Proiectant general : search studio srl Str. Tudor Vladimirescu, nr.1-17, cam. 13, Tg. Jiu Tel 0353.414.908, email: search.studio@yahoo.com				Beneficiar : Zlate-Licareti Gheorghe si Zlate-Licareti Valentina-Maria
				Amplasament : Orasul Tismana, Strada Tismana, Nr.12, Judetul Gorj
				Denumire : <u>Construire locuinta P+1E</u>
				Titlu plansa : <u>FATADA SECUNDARA</u>
Data : apr.2023	Sef proiect : Arh. Camui Adina	Proiectat : Arh. Hortopan Alexandru	Desenat : Teh.Tilivea Diana	PR. NR: 37/2023
Sc. 1/100				D.T.A.C.
				A.06

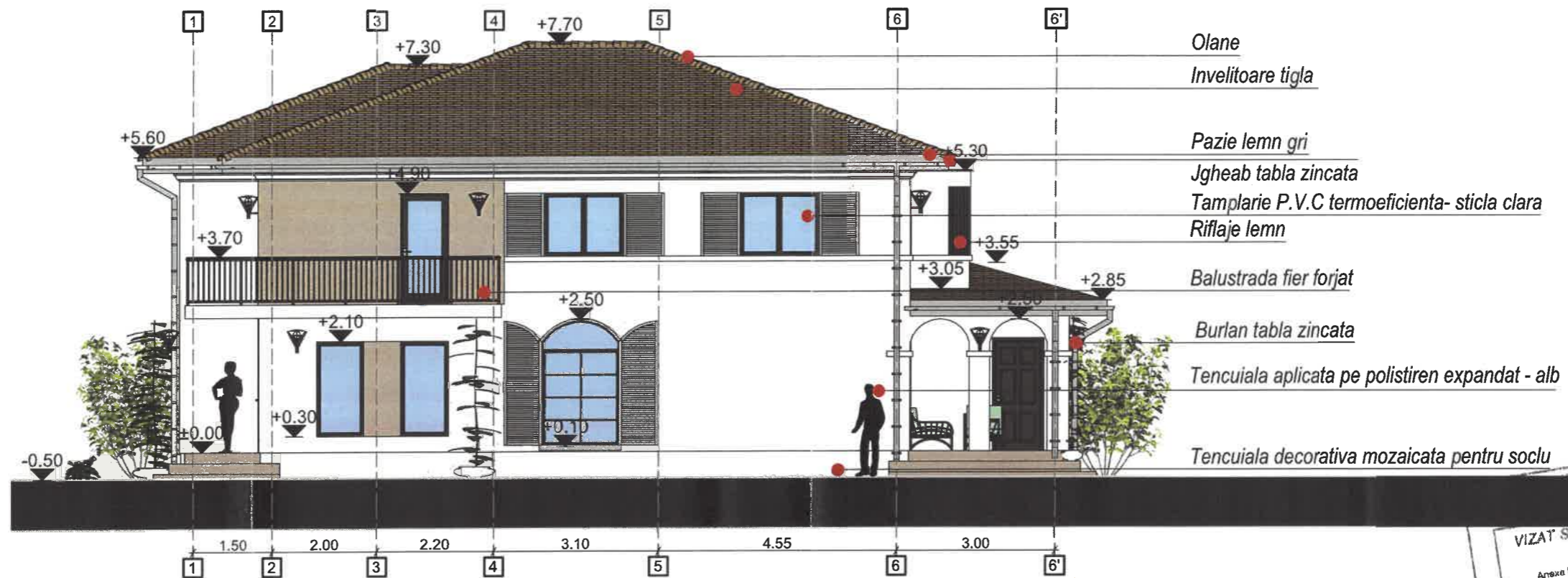

Cat de imp "D"
 Clasa de imp IV
 Reg de inaltime propus : P+1E

Cerinta	-Verificator -Expert	Nume :	Semnatura :	referat/expertiza nr./data
Proiectant general : search studio srl Str. Tudor Vladimirescu, nr.1-17, cam. 13, Tg Jiu Tel 0353.414.908, email: search.studio@yahoo.com				Beneficiar : Zlate-Licareti Gheorghe si Zlate-Licareti Valentina-Maria
				Amplasament : Orasul Tismana, Strada Tismana, Nr.12, Judetul Gorj
				Denumire : <u>Construire locuinta P+1E</u>
Data : apr.2023	Sef proiect : Arh. Camui Adina	Proiectat : Arh. Hortopan Alexandru	Titlu plansa : <u>FATADA LATERAL DREAPTA</u>	PR. NR: 37/2023
Sc. 1/100	Desenat : Teh.Tilivea Diana			D.T.A.C. A.07





JUDEȚUL GORJ
 PRIMĂRIA ORĂȘ
 TISMANA
VIZAT SPRE NESCHIMBARE
 Anexa la autorizația de
 construire
 deșfășurare
 Nr. 36 din 25-08-23
 Arhitectul,

S.C. ARCH
 7291
 Adina - Elena
 CĂMUI
 Arhitect cu drept de semnătură

SOCIETATEA COMERCIALĂ
 S.C. ARCH
 C.I.F. 38865757
 Tg. JIU-GORJ

Cat de imp "D"
 Clasa de imp IV
 Reg de inaltime propus : P+1E

Cerinta	-Verificator -Expert	Nume :	Semnătură :	referat/expertiza nr ./data	
Proiectant general : search studio srl Str. Tudor Vladimirescu, nr.1-17, cam. 13, Tg. Jiu Tel. 0353.414.908; email: search.studio@yahoo.com			Beneficiar : Zlate-Licareti Gheorghe si Zlate-Licareti Valentina-Maria Amplasament : Orasul Tismana, Strada Tismana, Nr.12, Judetul Gorj	PR. NR: 37/2023	
				Denumire: Construire locuinta P+1E	D.T.A.C.
					Titlu plansa : FATADA LATERAL STANGA
				Data : apr.2023 Sc. 1/100	Sef proiect : Proiectat : Desenat :