

FRANZINGARO FRANCESCO ȘI TIȚA POMPILIA-MARIA

ORAȘUL TISMANA, SATUL GORNOVIȚA, STRADA
GORNOVIȚA, JUDEȚUL GORJ

DEȘFIINȚARE CONSTRUCTIILOR C1 ȘI C2 ȘI
CONSTRUIRE LOCUINȚĂ P, BAZIN ETANȘ
VICINALUL, ANEXE GOSPODĂREȘTI (GARAJ,
GRĂTAR, MAGAZIE)

Plan de amplasament și delimitare a imobilului

Titlu funciar	3992C	Adresa imobilului	
Cartea Funciara nr.	42750	Suprafata terenului	2277 mp
		Suprafata terenului construit	302 mp
		Suprafata terenului disponibil	1975 mp

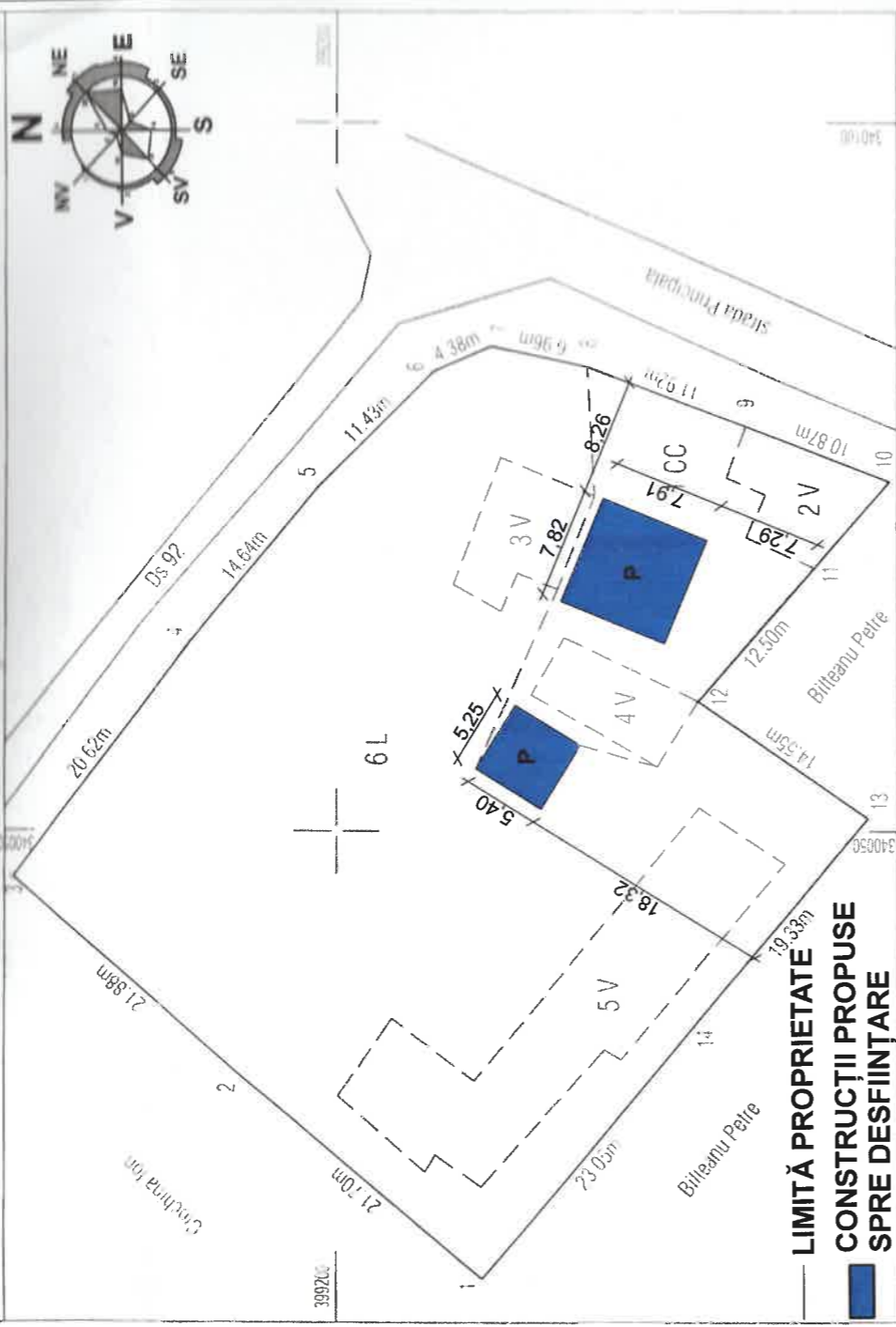

A. Date referitoare la teren

Nr. parcela	Categorie de folosință	Suprafața (mp)	Mentouri
1	CC	302	
2	V	60	
3	V	60	
4	V	52	
5	V	247	
6	L	1556	
Total		2277	

terenul învecinat împreună cu toate lucrările cu gard, rețea apă, canal, term. și lașă.

B. Date referitoare la construcții

Cod	Destinația	Suprafața construită la sol (mp)	Mentouri
C1	CL	62	Sup. constr. desființată = 62 mp (P), anul construcției 1966.
C2	CA	28	Sup. constr. desființată = 28 mp (P), anul construcției 1998.
Total		90	

Suprafața totală măsurată a imobilului = 2277 mp
Suprafața din act = 2200 mp

Executant: DRUMEN GHEORGHE - Certificat de autorizare.

Seria: RG-F-F-11-0964 - Categorie A

Confirmăm executarea măsurătorilor la teren, corectitudinea întocmirii documentației cadastrale și corespondența acesteia cu realitatea din teren.

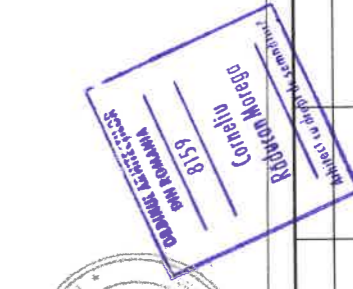

Data: 17.08.2022

Insușirea:

Confirm: introducerea imobilului în baza de date integrată și
afilierea numărului cadastral

Octavian - Semnat digital de
Cristinel - Octavian-Cristinel
Vadiva - Octavian-Cristinel
U.I. 3728158201
U.I. 1818251201
2.09.30
03'00"



-Verificator -Expert	Nume	Semnătura	Cerința	referat/expertiza nr./data
S.C. Arhitoni s.r.l. Arhitecți și Ingineri asociați Municipiul Tg-Jiu, Strada Iosif Keber, Nr. 1, Tel/Fax 0353/401222				Beneficiar FRANZINGARO FRANCESCO ȘI TIȚA POMPILIA-MARIA
Specificație	Nume	Semnătura	Scara:	Pr. nr. 41/2023
Sef proiect	Arh. Răducan Morega Corneiu		1:500	Amplasament ORAȘUL TISMANA, SATUL GORNOVIȚA, STRADA GORNOVIȚA, JUDEȚUL GORJ
Proiectat	Arh. Răducan Morega Corneiu			Titlu proiect DEȘFIINȚARE CONSTRUCTIILOR C1 ȘI C2 ȘI CONSTRUIRE LOCUINȚĂ P, BAZIN ETANȘ VIDANJABIL, ANEXE GOSPODĂREȘTI (GARAJ, GRĂTAR, MAGAZIE)
Desenat	Des. Dănilăuță Romeo Armand		Data: 03.2023	Faza: D.T.A.D.
PLAN DE SITUAȚIE				Planșa: A.02

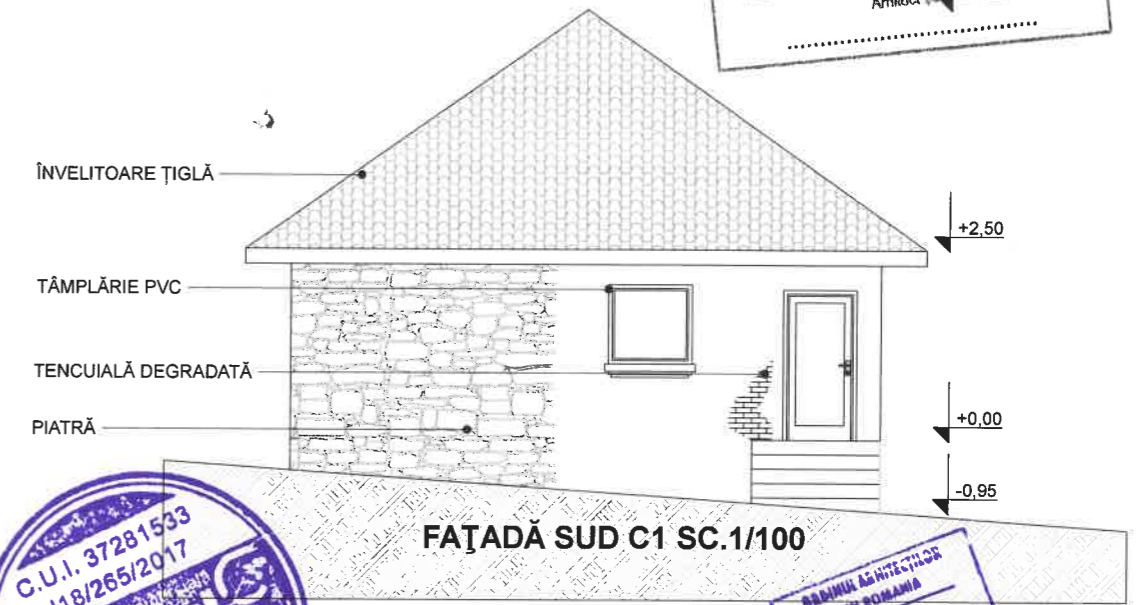
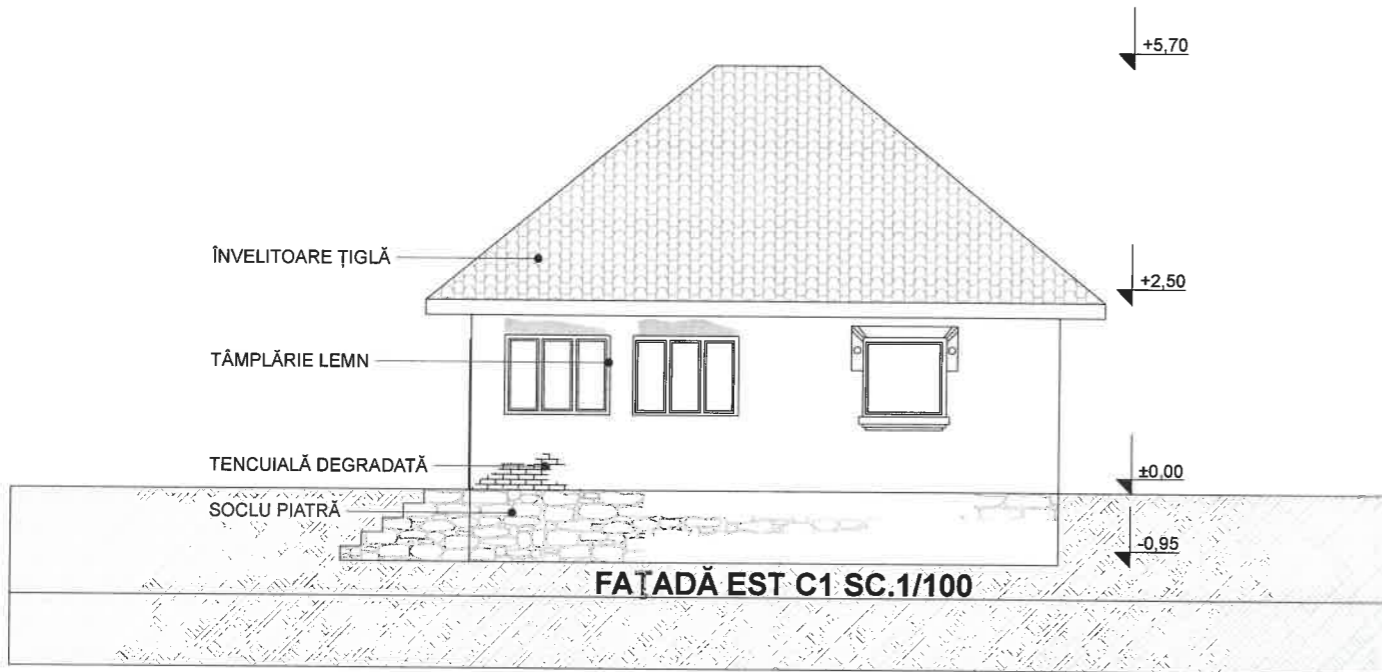
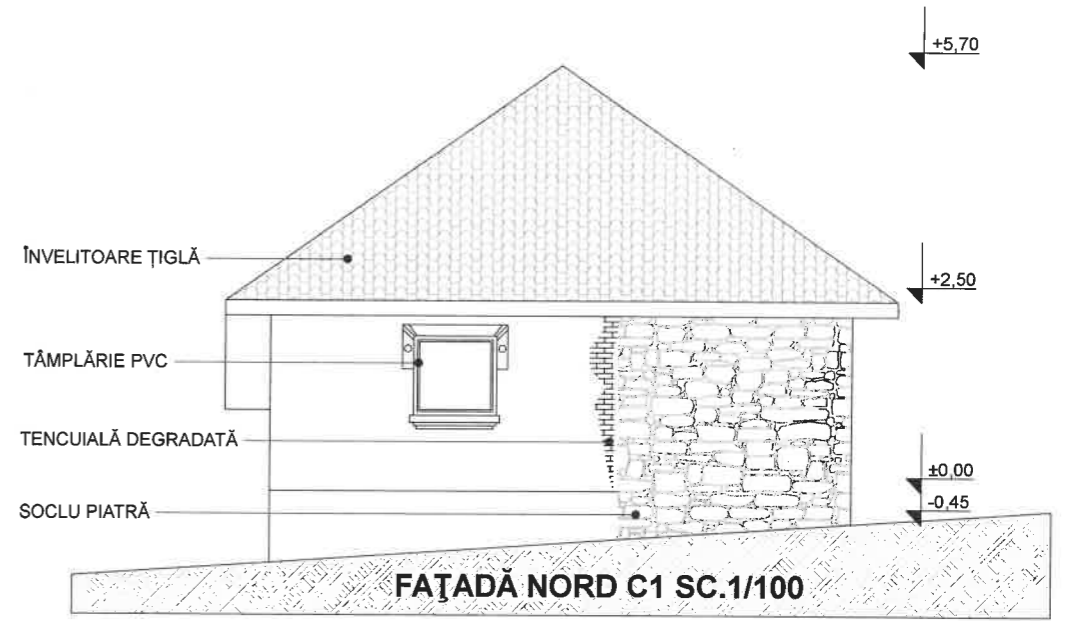
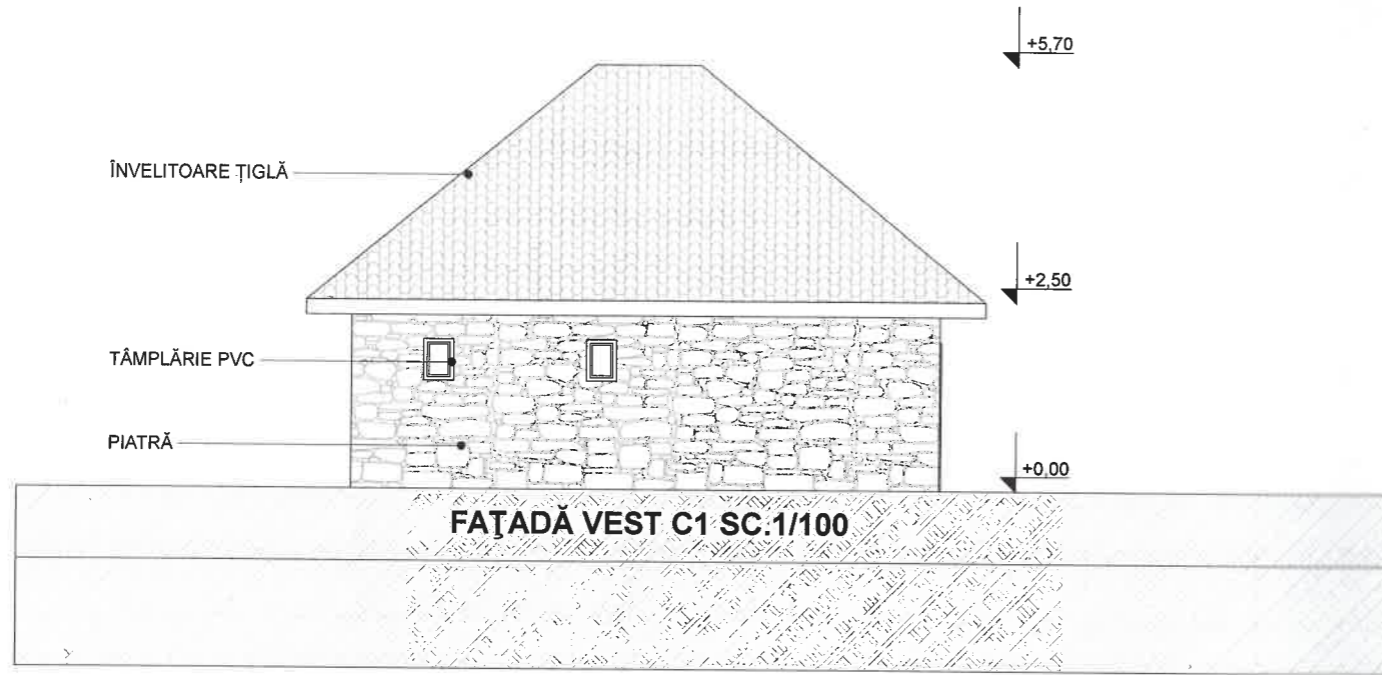

JUDEȚUL GORJ
PRIMĂRIA ORAȘ
TISMANA

VIZAT SPRE NESHIMBARE

Anexa la autorizația de
construire
desființare

Nr. din 20....

Arhitect +5.70

C.U.I. 37281533
J18/265/2017

Arhitori

Asociație de Arhitecți și Ingineri
Municipiul Târgu Jiu,
Strada Iosif Keber, Nr.1
Numele adresei: Camera 2

ORDINUL ARHITECTULUI
DIN ROMANIA

8159

Corneliu
Răducan Morega

-Verificator -Expert	Semnătură	Cerința	referat/expertiza nr./data
s.c. Arhitori s.r.l. Arhitecți și Ingineri asociați Municipiul Tg-Jiu, Strada Iosif Keber, Nr. 1, Tel/Fax 0353/401222			Beneficiar: FRAZZINGARO FRANCESCO ȘI TIȚA POMPILIA-MARIA Amplasament: ORAȘUL TISMANA, SATUL GORNOVIȚA, STRADA GORNOVIȚA, JUDEȚUL GORJ Titlu proiect: DESFIINȚARE CONSTRUCȚII C1 ȘI C2 ȘI CONSTRUIRE LOCUINȚĂ P, BAZIN ETANȘ VIDANJABIL, ANEXE GOSPODĂREȘTI (GARAJ, GRĂTAR, MAGAZIE) Titlu planșa: FAȚADĂ NORD, FAȚADĂ SUD, FAȚADĂ VEST, FAȚADĂ EST C1
Pr. nr:	41/2023		Faza:
	D.T.A.D.		Plansa:
	A.04		
Specificație	Nume	Semnătură	Scara:
Sef proiect	Arh. Răducan Morega Corneliu		1:100
Proiectat	Arh. Răducan Morega Corneliu		Data:
Desenat	Des. Dănăiață Romeo Armand		03. 2023

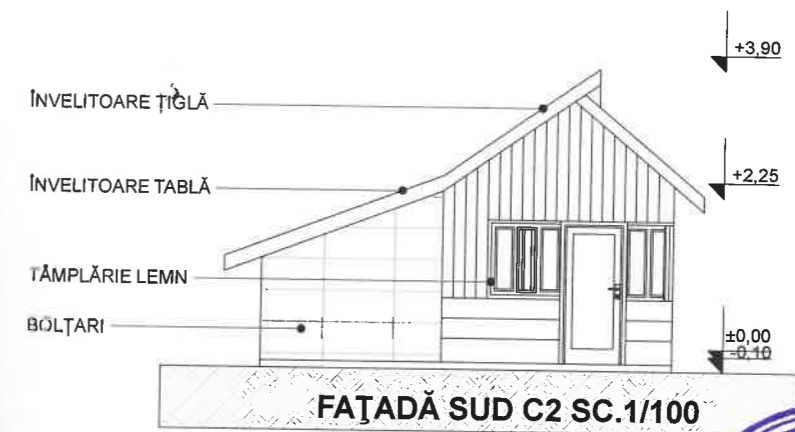
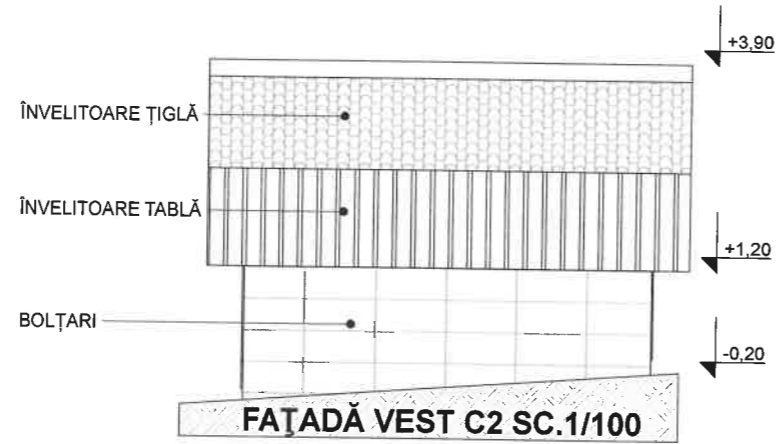
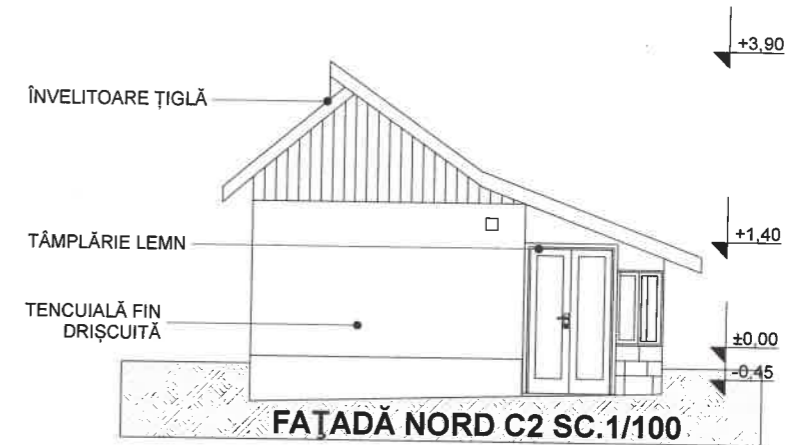
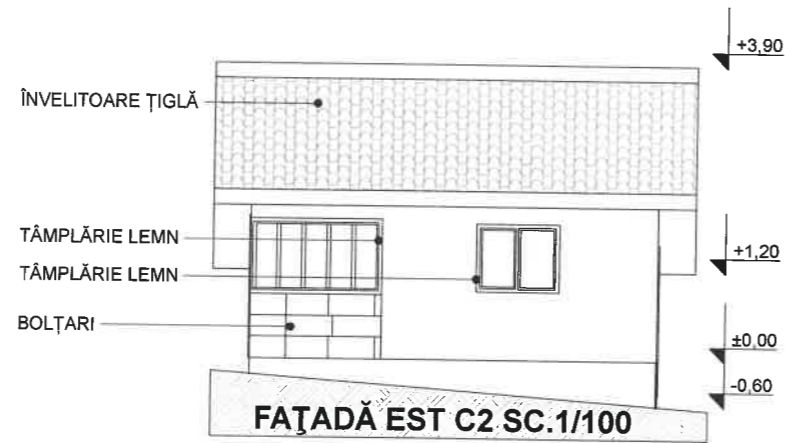

JUDEȚUL GORJ
PRIMĂRIA ORAȘ
TISMANA

VIZAT SPRE NESCHIMBARE

Anexa la autorizația de construire
desființare

Nr. din 20....

Arhitect șef,

ROMANIA
8159
Corneliu
Răducan Morega

C.U.I. 37281533
J18/265/2017
Arhitect
Municipiul Târgu Jiu,
Strada Iosif Keber, Nr.1
Camera 2

-Verificator -Expert	Nume	Semnătură	Cerința	referat/expertiza nr./data
<p>S.C. Arhitori S.R.L. Arhitecți și Ingineri asociați Municipiul Tg. Jiu, Strada Iosif Keber, Nr. 1, Tel/Fax 0353/401222</p>				Beneficiar FRAZZINGARO FRANCESCO ȘI ȚIȚA POMPILIA-MARIA Pr. nr: 41/2023
Amplasament	ORAȘUL TISMANA, SATUL GORNOVIȚA, STRADA GORNOVIȚA, JUDEȚUL GORJ			Faza: D.T.A.D.
Titlu proiect	DESFIINȚARE CONSTRUCȚII C1 ȘI C2 ȘI CONSTRUIRE LOCUINȚĂ P, BAZIN ETANȘ VIDANJABIL, ANEXE GOSPODĂREȘTI (GARAJ, GRĂȚAR, MAGAZIE)			Titlu planșă: A.06
Titlu planșă	FAȚADĂ NORD, FAȚADĂ SUD, FAȚADĂ VEST, FAȚADĂ EST			
Specificație	Nume	Semnătură	Scara: 1:100	
Sef proiect	Arh. Răducan Morega Corneliu		Data: 03. 2023	
Proiectat	Arh. Răducan Morega Corneliu			
Desenat	Ing. Dănilășă Romeo Armand			

Beneficiar: FRAZINGARO FRANCESCO ȘI TIȚA POMPILIA-MARIA

Amplasament: ORAȘUL TISMANA, SAT GORNOVIȚA, STRADA GORNOVIȚA, NR.55, JUDEȚUL GORJ

Titlu proiect: DESFIINȚARE CONSTRUCȚII C1 ȘI C2 ȘI CONSTRUIRE LOCUINȚĂ P, BAZIN ETANȘ VIDANJABIL, ANEXE GOSPODĂREȘTI (GARAJ, GRĂȚAR, MAGAZIE)

Plan de amplasament și delimitare a imobilului
Scara 1:1000

Nr. cadastral	Suprafața măsurată	Adresa imobilului
42750	2277 mp	Jos Tismana, sat Gornovița, Str. Principala nr 51 55, P. 078.577.9.073
Carțea Funciara nr		Unitatea Administrativă Teritorială (UAT)
		TISMANA

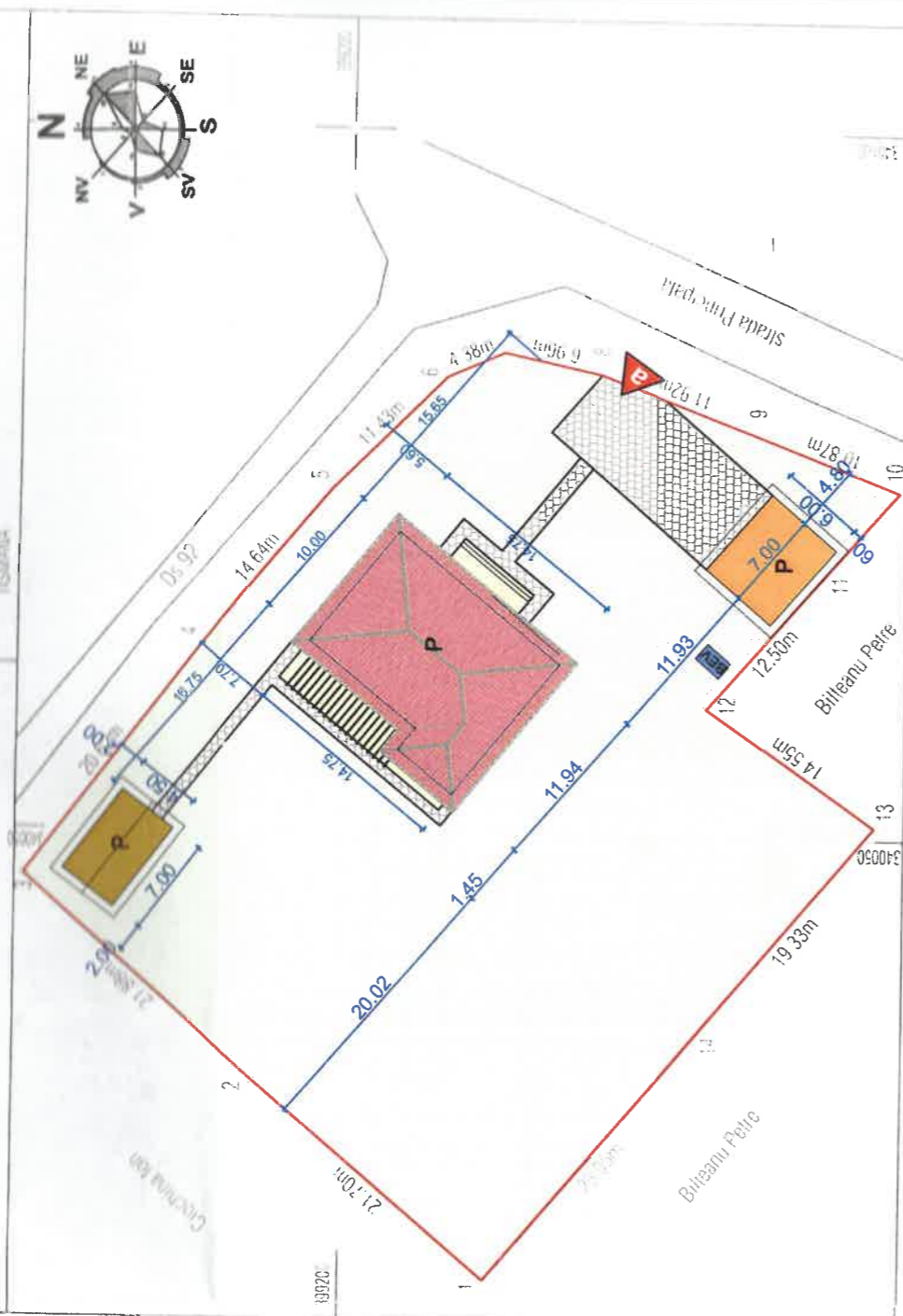

A. Date referitoare la teren		Mentouri	
Nr. parcelă	Categorie de folosință	Suprafața construită a solului (mp)	
1	CC	302	
2	V	60	
3	V	60	
4	V	52	
5	V	247	
6	L	1556	
Total		2277	

B. Date referitoare la construcții		Mentouri	
Cant.	Destinația	Suprafața construită a solului (mp)	
C1	CL	62	Sup. constr. desființată = 62 mp (P); anul construcției 1960.
C2	CA	28	Sup. constr. desființată = 28 mp (P); anul construcției 1998.
Total		90	

LEGENDA:

- TEREN AMPLASAMENT
- LOCUINȚĂ PROPUȘĂ
- GARAJ PROPUS
- FOIȘOR PROPUS
- TERASĂ
- ALEI AUTO ȘI PIETONALE
- BAZIN ETANȘ VIDANJABIL
- ACCES PROPRIETATE

SUPRAFAȚĂ TEREN: 2277 m²

SC / SD - LOCUINȚĂ: 157,25 m²

SC / SD - GARAJ: 42,00 m²

SC / SD - FOIȘOR: 31,50 m²

POT EXISTENT : 0,00 %

CUT EXISTENT : 0,00

POT PROPUS : 10,13 %

CUT PROPUS : 0,1

Execuțori: DRUMEN GHEORGHE, Certificat de autorizare.
Seria PG-B-F Nr. 0064, Categorie A

Confirmarea măscarilor la teren: corectitudinea întocmirii documentației cadastrale în corespondență cu realitatea din teren.

Suprafața totală măsurată a imobilului = 2277 mp
Suprafața din act = 2200 mp

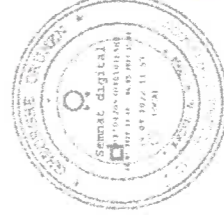

ORDONANȚĂ ADMINISTRATIVĂ
PRIN ÎNALȚĂRI
8159
Corneliu
Răducan Morega
Arhitect cu drept de semnătură



Inspector
Confirmarea introducerii imobilului în baza de date cadastrale și înregistrarea în cartea funciară

Semnat digital de
Octavian-Cristinel
Vaduva
Data: 2022.09.30
12:14:50 +03'00'

-Verificator -Expert	Nume	Semnătura	Cerința
S.C. Arhitioni S.r.l. Arhitecți și Ingineri asociați Municipiul Tg-Jiu, Strada Iosif Keber, Nr. 1, Tel/Fax 0353/401222			
Specificație	Nume	Semnătură	Scara:
Sef proiect	Arh. Răducan Morega Corneliu		1:500
Proiectat	Arh. Răducan Morega Corneliu		Data:
Desenat	Ing. Dămenoiu Adriana Denisa		03.2023
Beneficiar:		FRAZINGARO FRANCESCO ȘI TIȚA POMPILIA-MARIA	
Amplasament:		ORAȘUL TISMANA, SAT GORNOVIȚA, STRADA GORNOVIȚA, NR.55, JUDEȚUL GORJ	
Proiect:		DESFIINȚARE CONSTRUCȚII C1 ȘI C2 ȘI CONSTRUIRE LOCUINȚĂ P, BAZIN ETANȘ VIDANJABIL, ANEXE GOSPODĂREȘTI (GARAJ, GRĂȚAR, MAGAZIE)	
Titlu plansa:		PLAN DE SITUAȚIE	
Pt. nr:		41/2023	
Faza:		D.T.A.C.	
Arhitect șef:		A.07	



ÎNVELITOARE TIGLĂ
CULOARE: MARO

JGHEABURI ȘI BURLANE
CULOARE: MARO

TENCUIALĂ DECORATIVĂ
CULOARE: ALB

TÂMLĂRIE PVC
CULOARE: GRI

CĂRAMIDA DECORATIVĂ
CULOARE: MARO

SOCLU, CĂRAMIDA DECORATIVĂ
CULOARE: MARO

FAȚADĂ EST / SCARA 1:100

JUDEȚUL GORJ
PRIMĂRIA ORĂȘ
TISMANA

VIZAT SPRE REȘCHIMBARE

Anexa la autorizația de construire
destinată

Nr. din 20....

Arhitect șef,

ORDINUL ARHITECTURILOR
DIN ROMANIA

8159

Corneliu
Răducan Morega

Arhitect cu drept de semnătură



ÎNVELITOARE TIGLĂ
CULOARE: MARO

JGHEABURI ȘI BURLANE
CULOARE: MARO

TENCUIALĂ DECORATIVĂ
CULOARE: ALB

TÂMLĂRIE PVC
CULOARE: GRI

BALUSTRADA LEMN
CULOARE: GRI

SOCLU, CĂRAMIDA DECORATIVĂ
CULOARE: MARO

FAȚADĂ VEST / SCARA 1:100

C.U.I. 37281533
J18/265/2017

Arhitectonici s.r.l.

Municipiul Târgu Jiu,
Strada Ioan Keber, Nr. 1,
Camera 2

Verificator -Expert	Nume	Semnătura	Cerința	referat/expertiza nr./data
				Beneficiar: FRAZZINGARO FRANCESCO ȘI ȚIȚA POMPILIA-MARIA
				Amplasament: ORAȘUL TISMANA, SAT GORNOVIȚA, STRADA GORNOVIȚA, NR.66, JUDEȚUL GORJ
				Proiect: DEȘFIINȚARE CONSTRUCȚII C1 ȘI C2 ȘI CONSTRUIRE LOCUIȚĂ P, BAZIN ETANȘ VIDANJABIL, ANEXE GOSPODĂREȘTI (GARAJ, GRĂȚAR, MAGAZIE)
				Titlu plansa: FAȚADĂ EST / FAȚADĂ VEST
<p>s.c. Arhitectonici s.r.l. Arhitecți și Ingineri asociați</p> <p>Municipiul Tg-Jiu, Strada Ioan Keber, Nr. 1, Tel/Fax 0353/401222</p>				Pr. nr: 41/2023
Specificație	Nume	Semnătură	Scara: 1:100	Faza: D.T.A.C.
Sef proiect	Arh. Răducan Morega Corneliu			
Proiectat	Arh. Răducan Morega Corneliu		Data: 03.2023	
Desenat	Ing. Dănenoiu Adriana Denisa			

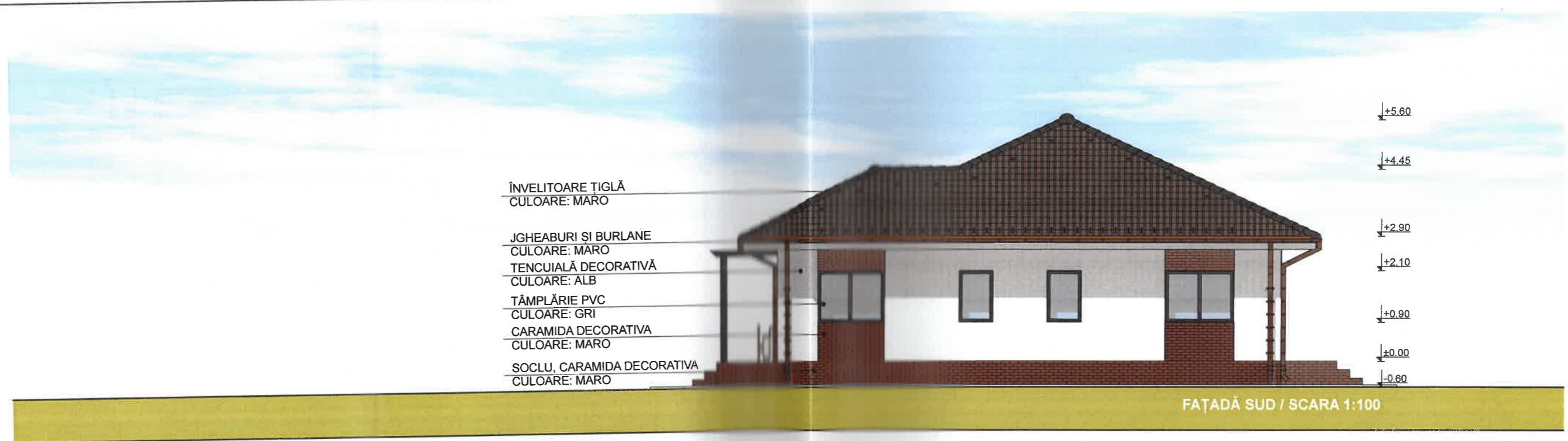

ORDINUL ARHITECTUR
 DIN ROMANIA
 8159
 Corneliu
 Răducan Morega
 Arhitect cu drept de semnătură

JUDEȚUL GORJ
 PRIMĂRIA ORAȘ
 TISMANA
 VIZAT SPRE NESCIMBARE
 Anexa la autorizația de
 construire
 desființare
 Nr. din 20....
 Arhitect șef,

C.U.I. 37281533
 J18/265/2017
Arhitori
 Municipiul Târgu Jiu,
 Strada Iosif Keber, Nr.1
 Camera 2

Verificator Expert	Nume	Semnătura	Cerința	referat/expertiza nr./data
s.c. Arhitori s.r.l. Arhitecți și Ingineri asociați Municipiul Târgu Jiu, Strada Iosif Keber, Nr. 1 / Tel/Fax 0353/401222				Beneficiar: FRAZZINGARO FRANCESCO ȘI TIȚA POMPILIA-MARIA
				Pr. nr.: 41/2023
Amplasament: ORAȘUL TISMANA, SAT GORNOVIȚA, STRADA GORNOVIȚA, NR.66, JUDEȚUL GORJ				Faza: D.T.A.C.
Proiect: DESFIINȚARE CONSTRUCȚII C1 ȘI C2 ȘI CONSTRUIRE LOCUINȚĂ P, BAZIN ETANȘ VIDANJABIL, ANEXE GOSPODĂREȘTI (GARAJ, GRĂTAR, MAGAZIE)				
Titlu plansa: FAȚADĂ SUD / FAȚADĂ NORD				A.11
Specificație	Nume	Semnătură	Scara: 1:100	
Sef proiect	Arh. Răducan Morega Corneliu			
Proiectat	Arh. Răducan Morega Corneliu		Data: 03.2023	
Desenat	Ing. Dameniou Adriana Denisa			

ÎNVELITOARE PANOURI SANDWICH
CULOARE: ALB

TÂMLĂRIE PVC
CULOARE: ALB

PANOURI SANDWICH
CULOARE: ALB

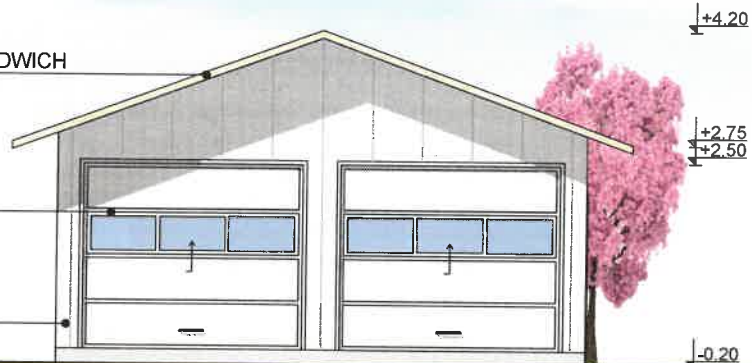

FAȚADĂ NORD / SCARA 1:100

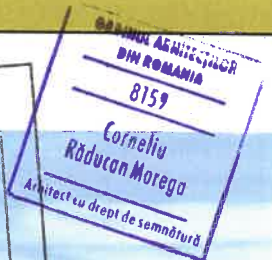
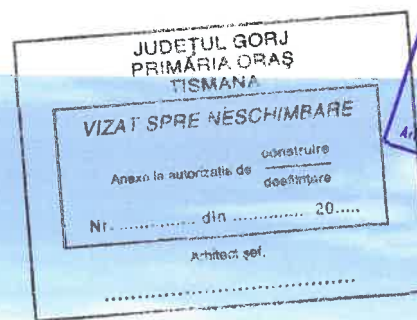

ÎNVELITOARE PANOURI SANDWICH
CULOARE: ALB

PANOURI SANDWICH
CULOARE: ALB

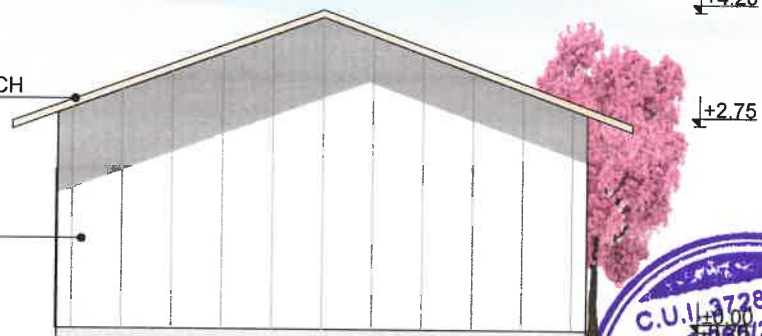

FAȚADĂ SUD / SCARA 1:100



Verificator -Expert	Nume	Semnătură	Cerința	referat/expertiza nr./data
<p>S.c. Arhitectonici s.r.l. Arhitecți și Ingineri asociați Municipiul Târgu Jiu, Strada Iosif Keber, Nr. 1, Tel/Fax 0353/401222</p>				<p>Beneficiar: FRAZZINGARO FRANCESCO ȘI TIȚA POMPILIA-MARIA</p> <p>Amplasament: ORAȘUL TISMANA, SAT GORNOVIȚA, STRADA GORNOVIȚA, NR.55, JUDEȚUL GORJ</p> <p>Proiect: DESFIINȚARE CONSTRUCȚII C1 ȘI C2 ȘI CONSTRUIRE LOCUINȚĂ P, BAZIN ETANȘ VIDANJABIL, ANEXE GOSPODĂREȘTI (GARAJ, GRĂTAR, MAGAZIE)</p> <p>Titlu planșă: FAȚADĂ NORD / FAȚADĂ SUD</p>
Specificație	Nume	Semnătură	Scara: 1:100	Pr. nr: 41/2023
Sel proiect	Arh. Răducan Morega Corneliu		Data: 03.2023	Faza: D.T.A.C.
Proiectat	Arh. Răducan Morega Corneliu			
Dreșnat	Ing. Dămenoiu Adriana Denisa			A.13



ÎNVELITOARE PANOURI SANDWICH
CULOARE: ALB

TÂMPLĂRIE PVC
CULOARE: ALB

PANOURI SANDWICH
CULOARE: ALB

FAȚADĂ EST / SCARA 1:100

JUDEȚUL GORJ
PRIMĂRIA ORAȘ
TISMANA

VIZAT SPRE NESCHIMBARE

Anexa la autorizația de construire
desființare

Nr. din 20.....

Arhitect șef,

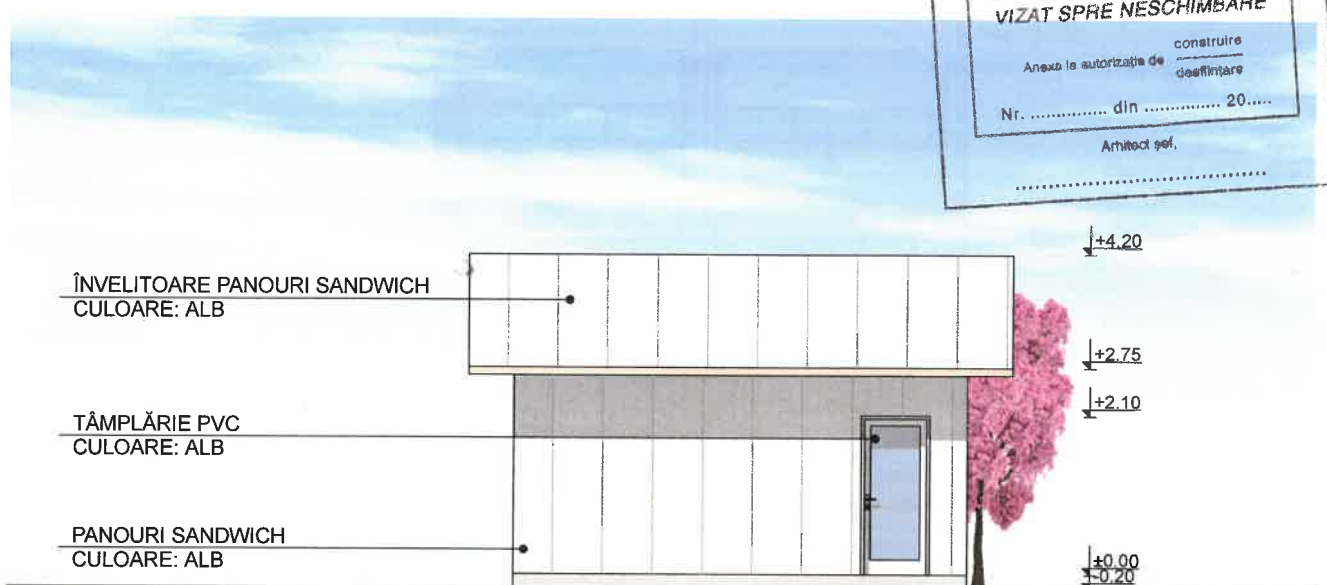

ÎNVELITOARE PANOURI SANDWICH
CULOARE: ALB

TÂMPLĂRIE PVC
CULOARE: ALB

PANOURI SANDWICH
CULOARE: ALB

FAȚADĂ VEST / SCARA 1:100

8159
Corneliu
Răducan Morega
Arhitect cu drept de semnătură

C.U.I. 37281533
J18/265/2017
Arhitect și Inginer
Municipiul Târgu Jiu,
Strada Iosif Keber, Nr. 1
Camera 2

-Verificator -Expert	Nume	Semnătura	Cerința	referat/expertiza nr./data
s.c. Arhitecti s.r.l. Arhitecți și Ingineri asociați Municipiul Tg-Jiu, Strada Iosif Keber, Nr. 1, Tel/Fax 0353/401222				Beneficiar: FRAZZINGARO FRANCESCO ȘI TIȚA POMPILIA-MARIA Pr. nr.: 41/2023 Amplasament: ORAȘUL TISMANA, SAT GORNOVIȚA, STRADA GORNOVIȚA, NR.55, JUDEȚUL GORJ Proiect: DESFIINȚARE CONSTRUCȚII C1 ȘI C2 ȘI CONSTRUIRE LOCUINȚĂ P, BAZIN ETANȘ VIDANJABIL, ANEXE GOSPODĂREȘTI (GARAJ, GRĂTAR, MAGAZIE) Faza: D.T.A.C. Titlu planșă: FAȚADĂ EST / FAȚADĂ VEST A.14
Specificație	Nume	Semnătura	Scara: 1:100	
Sef proiect	Arh. Răducan Morega Corneliu			
Proiectat	Arh. Răducan Morega Corneliu		Data: 03.2023	
Desenat	Ing. Damenoiu Adriana Denisa			



COS FUM CARAMIDA APARENTA
CULOARE:MARO

INVELITOARE TIGLA
CULOARE:MARO

JGHEABURI SI BURLANE
CULOARE:GRI

STALP LEMN
CULOARE:MARO

CARAMIDA APARENTA
CULOARE:MARO

SOCLU CARAMIDA APARENTA

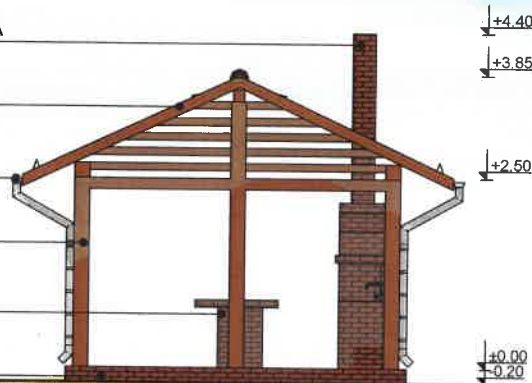

FAȚADĂ EST / SCARA 1:100



ORDINUL ARHITECTILOR
DIN ROMANIA
8159
Corneliu
Răducan Morega
Arhitect cu drept de semnătură

COS FUM CARAMIDA APARENTA
CULOARE:MARO

INVELITOARE TIGLA
CULOARE:MARO

JGHEABURI SI BURLANE
CULOARE:GRI

STALP LEMN
CULOARE:MARO

CARAMIDA APARENTA
CULOARE:MARO

SOCLU CARAMIDA APARENTA



FAȚADĂ VEST / SCARA 1:100

JUDEȚUL GORJ
PRIMĂRIA ORAȘ
TISMANA
VIZAT SPRE NESCHIMBARE
Anexo la autorizația de construire
desființare
Nr. din 20....
Arhitect șef,

C.U.I. 37281533
J16/265/2017
Arhitect
Municipiul Târgu Jiu,
Strada Iosif Keber, Nr.1
Camera 2

-Verificator -Expert	Nume	Semnătura	Cerința	referat/expertiză	
s.c. Arhitecti și Ingineri asociați s.r.l. Municipiul Tg-Jiu, Strada Iosif Keber, Nr. 1, Tel/Fax 0353/401222				Beneficiar:	FRAZZINGARO FRANCESCO TIȚA POMPIILIA-MARIA
				Amplasament:	ORAȘUL TISMANA, SAT GORNOVIȚA, STRADA GORNOVIȚA, NR.55, JUDEȚUL GORJ
				Proiect:	DESFIINȚARE CONSTRUCȚII C1 ȘI C2 ȘI CONSTRUIRE LOCUINȚĂ P, BAZIN ETANȘ VIDANJABIL, ANEXE GOSPODĂREȘTI (GARAJ, GRĂTAR, MAGAZIE)
				Titlu plansa:	FATADA EST / FATADA VEST
Specificație	Nume	Semnătură	Scara: 1:100		
Sef proiect	Arh. Răducan Morega Corneliu				
Proiectat	Arh. Răducan Morega Corneliu		Data: 03.2023		
Dasenat	Ing. Damenoiu Adriana Denisa				
					Pr. nr: 41/2023
					Faza: D.T.A.C.
					A.17

COS FUM CARAMIDA APARENTA
CULOARE:MARO

+4.40

INVELITOARE TIGLA
CULOARE:MARO

+3.85

JGHEABURI SI BURLANE
CULOARE:GRI

+2.50

STALP LEMN
CULOARE:MARO

CARAMIDA APARENTA
CULOARE:MARO

SOCLU CARAMIDA APARENTA

+0.00
-0.20

FAȚADĂ NORD / SCARA 1:100

JUDETUL GORJ
PRIMĂRIA ORAȘ
TISMANA
VIZAT SPRE NESCIMBARE

Anexe la autorizația de construire
desăvârșită

Nr. din 20....

Arhitect șef.

ORDINUL ARHITECTURII
DIN ROMANIA

8159

Corneliu
Răducan Morega

Arhitect cu drept de semnătură

COS FUM CARAMIDA APARENTA
CULOARE:MARO

+4.40

INVELITOARE TIGLA
CULOARE:MARO

+3.85

JGHEABURI SI BURLANE
CULOARE:GRI

+2.50

STALP LEMN
CULOARE:MARO

CARAMIDA APARENTA
CULOARE:MARO

SOCLU CARAMIDA APARENTA

FAȚADĂ SUD / SCARA 1:100



-Verificator -Expert	Nume	Semnătura	Cerința	referat/expertiza nr./data
s.c. Arhitecti s.r.l. Arhitecți și Ingineri asociați Municipiul Tg-Jiu, Strada Iosif Keber, Nr. 1, Tel/Fax 0353/401222				Beneficiar: FRAZZINGARO FRANCESCO ȘI TIȚA POMPILIA-MARIA Pr. nr: 41/2023 Amplasament: ORAȘUL TISMANA, SAT GORNOVIȚA, STRADA GORNOVIȚA, NR.55, JUDEȚUL GORJ Proiect: DESFIINȚARE CONSTRUCȚII C1 ȘI C2 ȘI CONSTRUIRE LOCUINȚĂ P, BAZIN ETANȘ VIDANJABIL, ANEXE GOSPODĂREȘTI (GARAJ, GRĂȚAR, MAGAZIE) Faza: D.T.A.C. Titlu plansa: FATADA NORD / FATADA SUD
Specificație	Nume	Semnătura	Scara: 1:100	A.18
Sef proiect	Arh. Răducan Morega Corneliu		Data: 03.2023	
Proiectat	Arh. Răducan Morega Corneliu			
Desenat	Ing. Damenoiu Adriana Denisa			