

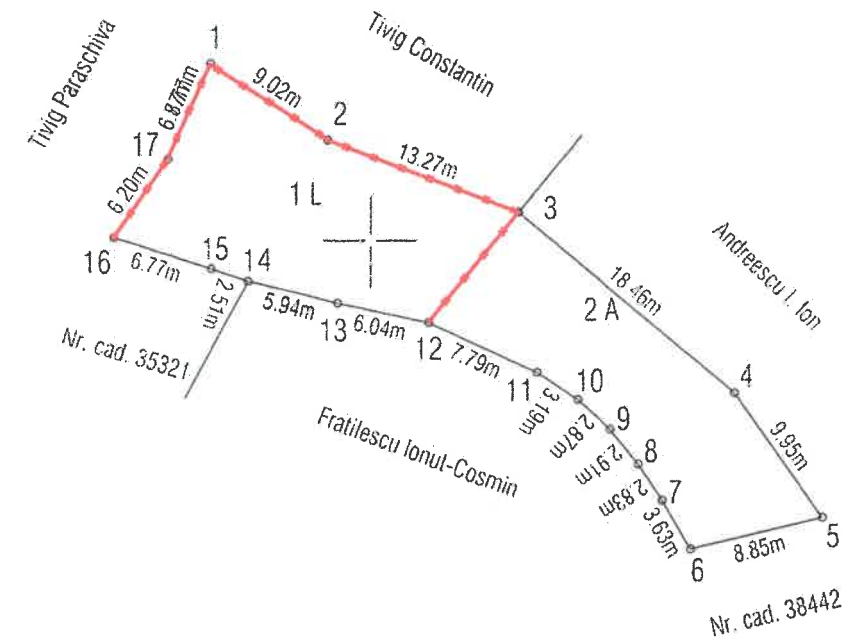

Nr. cadastral	Suprafata masurata a imobilului (mp)	Adresa imobilului
42186	420	oras Tismana, sat Sohodol, pct. "La Ungureanu in Crov", T 26. P 1451
Cartea Funciara nr.:	Unitatea Administrativ Teritoriala (UAT)	
	TISMANA	



S. teren = 420,00 m.p.
 S.C. totala existenta = 0,00 m.p.
 S.D. totala existenta = 0,00 m.p.
 POT existent = 0 %
 POT propus = 0 %

CUT existent = 0,0
 CUT propus = 0,0

JUDETUL GORJ
 PRIMĂRIA ORAȘ
 TISMANA

VIZAT SPRE NESCHIMBARE

Anexa la autorizația de construire
 destintare
 Nr. 5 din 22.02.23

Arhitect șef,

A. Date referitoare la teren			
Nr. parcela	Categorie de folosinta	Suprafata (mp)	Mentii
1	L	221	teren intravilan, imprejmuit pe laturile de est, vest si sud cu gard de plasa sarma si lemn.
2	A	199	
Total		420	
B. Date referitoare la constructii			
Cod	Destinatia	Suprafata construita la sol (mp)	Mentii
-	-	-	-
Total		-	

Suprafata totala masurata a imobilului = 420 mp
 Suprafata din act = 400 mp

Executant: DRUMEN GHEORGHE Certificat de autorizare, Seria RO-B-F, Nr 0964, Categoria A Confirm executarea masuratorilor la teren, corectitudinea intocmirii documentatiei cadastrale si corespondenta acestora cu realitatea din teren	Inspector Confirm introducerea imobilului in baza de date integrata si atribuirea numarului cadastral
Mirela Parvulescu Semnat digital de Mirela Parvulescu Data: 2022.06.28 14:59:14 +03'00'	

Data 31.10.2021

GHEORGHE DRUMEN

Desen realizat de GHEORGHE DRUMEN
 C.Nr. 5/11.5.2019 din 11.5.2019
 S.C. DRUMEN, CUI: 34395363
 Căminul profesional
 Originalul este
 în arhivă

Legenda

— Imprejmuire partiala propusa = 44,48 m.l.



ARCON 3D CONCEPT STUDIO Str. Tudor Vladimirescu, nr. 65, demisol, Tg. Jiu Nr. Reg. Com: J18/200/2015, CUI: 34395363		Titlul proiectului CONSTRUIRE IMPREJMUIRE TEREN INTRE PUNCTELE 16, 17, 1, 2, 3, 12 (din extrasul C.F.) Orasul Tismana, Satul Sohodol, Strada Deal, Judetul Gorj, Nr.Cad. 42186	Pr.Nr. 2/2023
Beneficiar: FRATILESCU IONUT - COSMIN		Denumirea planseii: PLAN DE INCADRARE IN ZONA, PLAN DE SITUATIE	D.T.A.C.
Sef Proiect	Arh. N. Bobei	Scara: 1:1000, 1:500	Planșa Nr. A.01
Intocmit	Arh. N. Bobei	IANUARIE 2023	
Desenat	Galescu Raul		

VEDERE IMPREJMUIRE INTRE PCT. 3-12 SC. 1:50

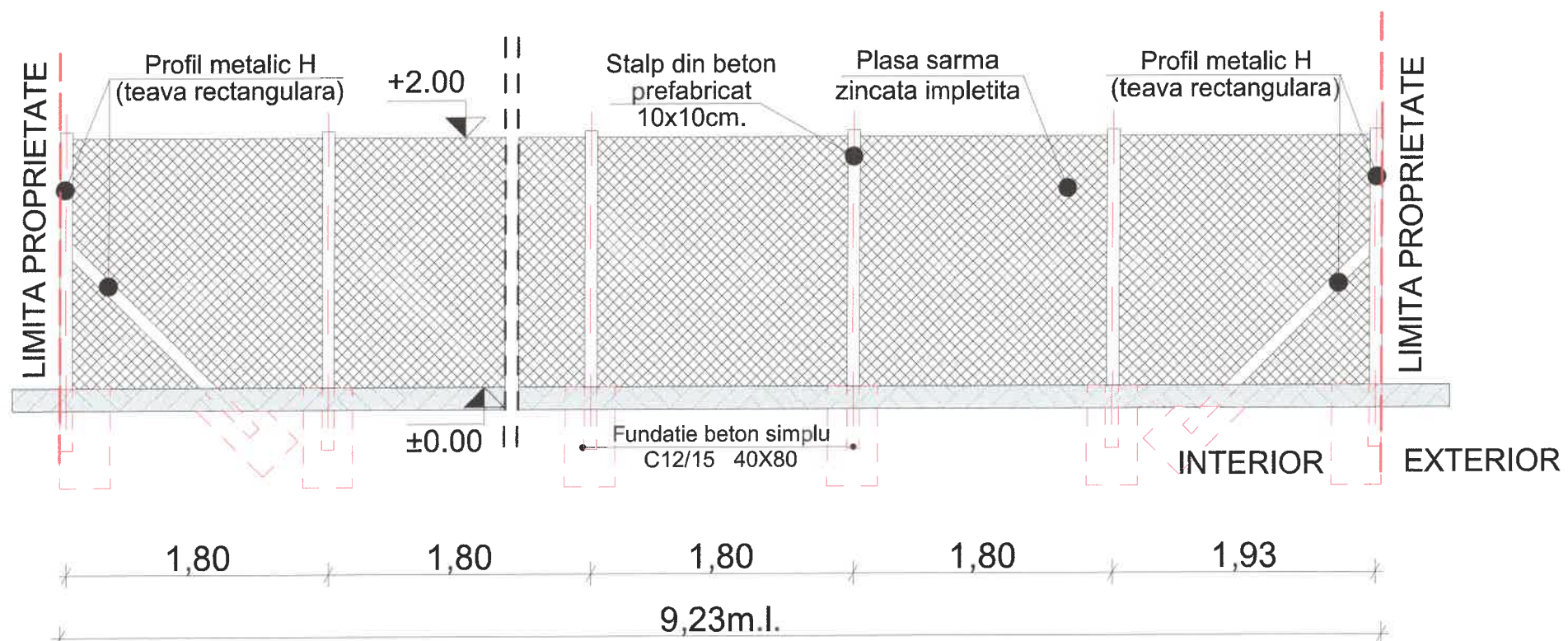

PLAN IMPREJMUIRE INTRE PCT. 3-12 SC. 1:50

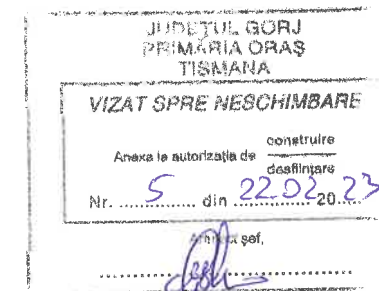
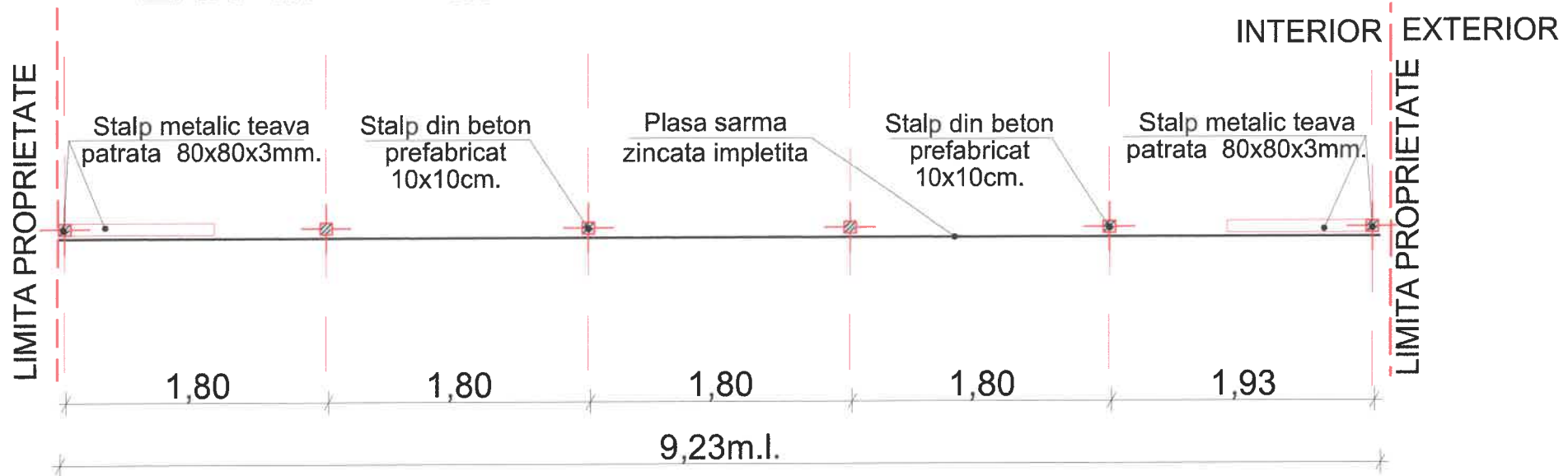

ARCON 3D CONCEPT STUDIO		Titlul proiectului CONSTRUIRE IMPREJMUIRE TEREN INTRE PUNCTELE 16,17,1,2,3,12 (din extrasul C.F.)		Pr.Nr. 2/2023
Str. Tudor Vladimirescu, nr. 65, demisol, Tg. Jiu Nr. Reg. Com: J18/200/2015, CUI: 34395363		Orasul Tismana, Satul Sohodol, Strada Deal, Judetul Gorj, Nr.Cad. 42186		D.T.A.C.
Sef Proiect	Arh. N. Bobei	Beneficiar:	FRATILESCU IONUT - COSMIN	D.T.A.C.
Intocmit	Arh. N. Bobei	Scara:	Denumirea plansei: VEDERE IMPREJMUIRE / PLAN IMPREJMUIRE	Plansa Nr. A.02
Desenat	Galescu Raul	1:50		
		IANUARIE 2023		