

PLAN DE AMPLASAMENT SI DELIMITARE A IMOBILULUI

Nr. cadastral	Suprafata masurata a imobilului(mp)	Adresa imobilului
40475	2240	Oras TISMANA, Sat TISMANA, Taria 320, Parcele 10892, 10893
Nr. Carte Funciara		Unitatea Administrativ Teritoriala(UAT)
		TISMANA



- Construcție propusă
Sc=93.20mp
Sd=191.51mp
 - Limita de proprietate
St=10.11mp
 - Cai și alei de acces
 - Împrejmuire teren
 - Categoria de importanța "D" redusă
- POT=9.22%
CUT=0.189



Nr. Pct.	N [m]	E [m]
1	397804.904	337735.628
2	397823.565	337782.693
3	397825.820	337791.550
4	397830.100	337814.000
5	397833.330	337840.000
6	397836.570	337866.730
7	397837.410	337881.200
8	397838.540	337900.690
9	397822.437	337899.078
10	397821.700	337884.218
11	397819.820	337830.230
12	397818.696	337828.885
13	397806.990	337771.455
14	397795.981	337739.740

A. Date referitoare la teren

Nr. parcela	Categorie de folosință	Suprafața (mp)	Mențiuni
1	V	1911	Teren intravilan
2	V	36	Teren extravilan
3	L	1199	Teren extravilan
Total		2240	Terenul este împrejmuit cu gard sarma ghimpata

B. Date referitoare la construcții

Cod constr.	Destinația	Suprafața construită la sol (mp)	Mențiuni
Total			

Suprafata totala masurata a imobilului-2240 mp
Suprafata din act-2240 mp

Executant: **MOTOCU VASILE** Inspector: **Constantin-Alin Vamesu**

Confirm executarea masurătorilor în teren și corectitudinea întocmirii documentației cadastrale în prezenta, în conformitate cu realitatea din teren.

Confirm introducerea imobilului în baza de date integrată și atribuirea numărului cadastral.

Digitally signed by **Constantin-Alin Vamesu**
Date: 2020.07.11 09:33:44 +03'00'

Stampila OCPI

DATA: 25.06.2020

NOTA: 1. La execuție se vor respecta toate normele, normative și standardele tehnice în vigoare, cu privire la calitatea materialelor, procedurile de execuție, protecția mediului, protecția muncii și măsurile de prevenire a incendiilor.
2. Prezentul proiect reprezintă proprietatea intelectuală a S.C. ICON XT GRAPHICS S.R.L. - Prezentul proiect poate fi folosit doar pentru această lucrare - Orice reproducere parțială sau totală poate fi făcută doar cu acordul prealabil al arh. TIRIPLICĂ I. ION DANIEL

Verificator NUME SEMNATURA Cerinta REFERAT / EXPERTIZA NR.:
Expert

icon XT graphics S.R.L. Nr. inreg.: J18/186/2012
Str. Hidrocentralei, Nr.43, Bl.43, Sc.1, Et.1, Ap.3, Mun. Tg-Jiu, Jud. Gorj CUI: 30028135

Beneficiar: **LALA ELENA - OTILIA** Proiect numărul: 15/2023
orasul Tismana, str. Aleea Santiera, nr. 25, jud. Gorj

SPECIFICATIE NUME SEMNATURA Scara: 1/1000 Titlu proiect: **CONSTRUIRE LOCUINTA P+M, B.E.V., ÎMPREJMUIRE FRONT STRADAL SI ÎNTRE PUNCTELE 10-15 (DIN PAD)** Faza: D.T.A.C.
SEF PROIECT arh. TIRIPLICĂ I. ION DANIEL
PROIECTAT arh. TIRIPLICĂ I. ION DANIEL
DESENAT arh. TIRIPLICĂ I. ION DANIEL Data: 2023 Titlu planșe: **PLAN DE SITUATIE** Plansa nr.: **A2**

FATADA EST



FATADA NORD

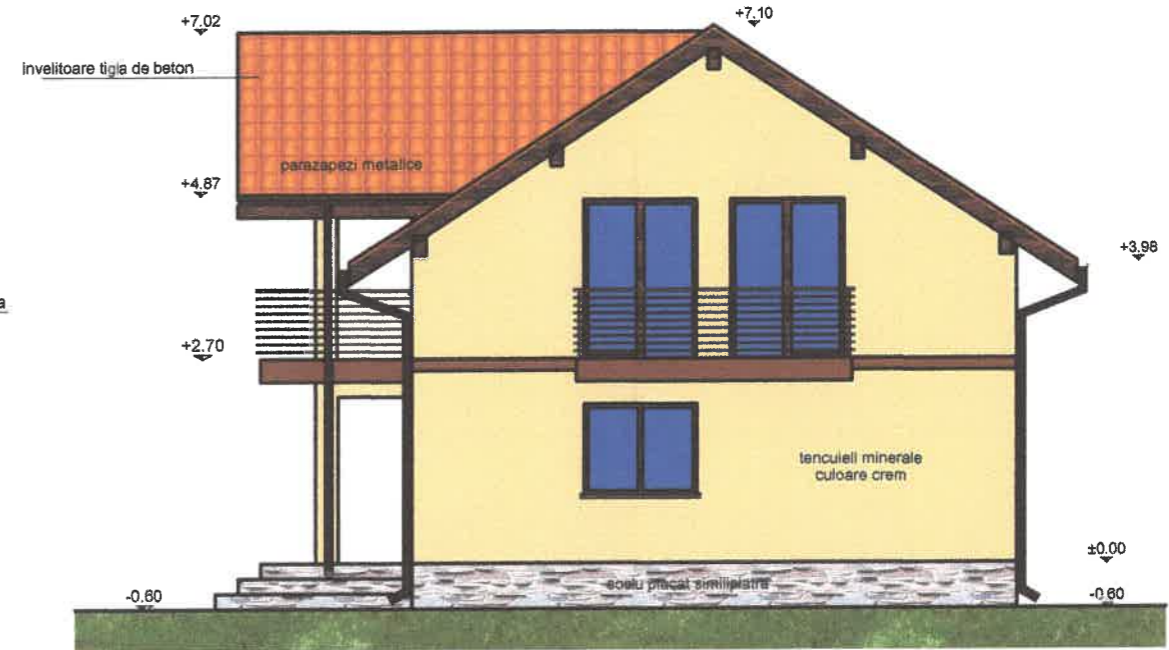

FATADA VEST

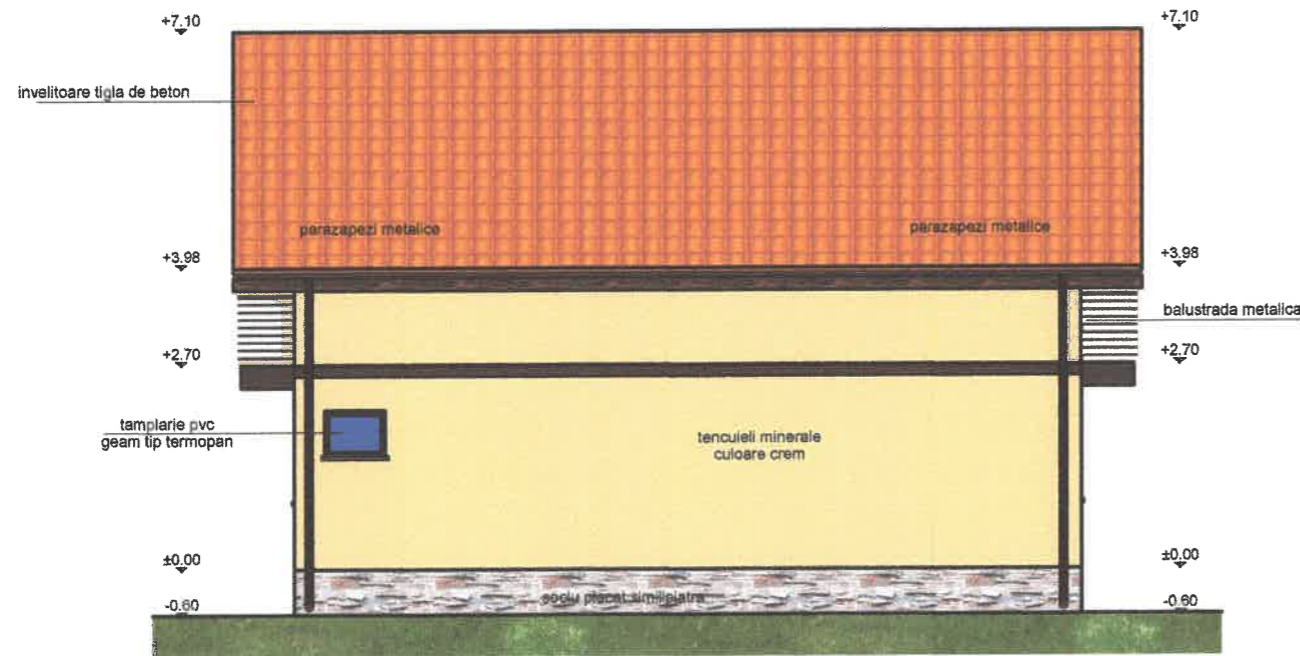

FATADA SUD

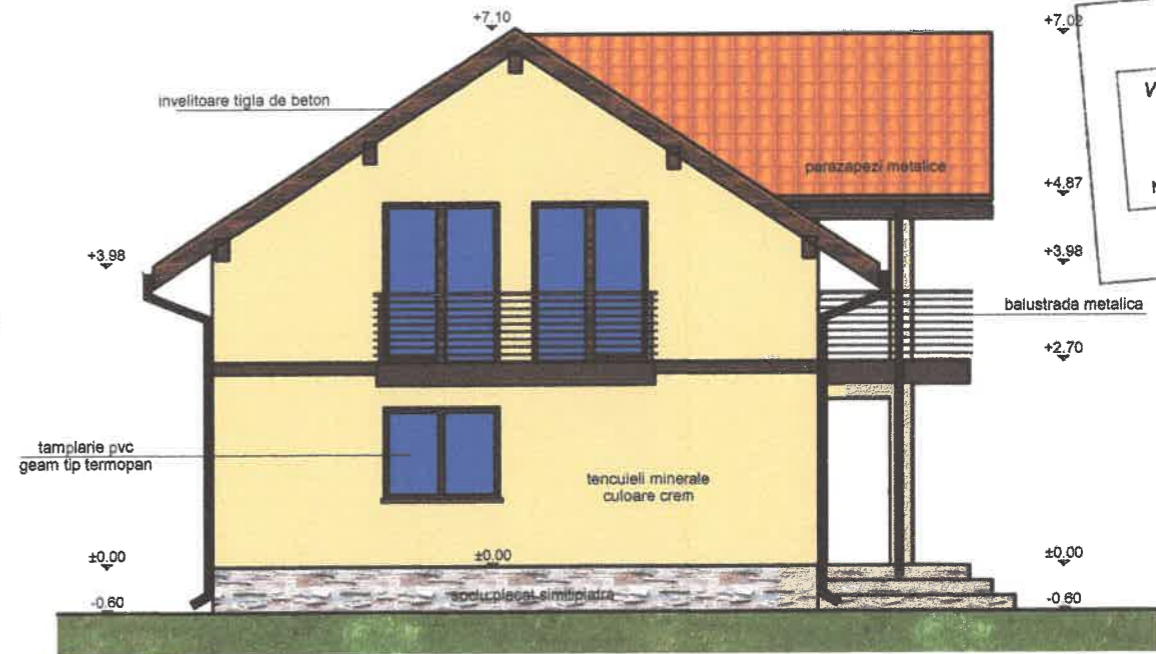

NOTA :	1. La executie se vor respecta toate normele, normativele si standardele tehnice in vigoare, cu privire la calitatea materialelor, procedurile de executie, protectia mediului, protectiei muncii si la masurile de prevenire a incendiilor 2. Prezentul proiect reprezinta proprietatea intelectuala al S.C. ICON XT GRAPHICS S.R.L. - Prezentul proiect poate fi folosit doar pentru aceasta lucrare - Orice reproducere partiala sau totala poate fi facuta doar cu acordul prealabil al arh. TIRIPLICĂ I. ION DANIEL				
Verificator	NUME	SEMNATURA	Cerinta	REFERAT / EXPERTIZA NR.:	
Expert				DATA :	
				Beneficiar :	
	 icon XT graphics S.R.L. Str. Hidrocentralei, Nr.43, Bl.43, Sc.1, Et.1, Ap.3, Mun. Tg-Jiu, Jud. Gorj www.atelierdeproiectare.com	Nr. inreg.: J18/186/2012 CUI: 30028135		LALA ELENA - OTILIA orasul Tismana, str. Aleea Santiera, nr. 25, jud. Gorj	Proiect numarul: 15/2023
SPECIFICATIE	NUME	SEMNATURA	Scara :	Titlu proiect:	Faza :
SEF PROIECT	arh. TIRIPLICĂ I. ION DANIEL		1:100	CONSTRUIRE LOCUINTA P+M, B.E.V., IMPREJMUIRE FRONT STRADAL SI INTRE PUNCTELE 10-15 (DIN PAD)	D.T.A.C.
PROIECTAT	arh. TIRIPLICĂ I. ION DANIEL		Data:	Titlu planse:	Plansa nr.:
DESESTAT	arh. TIRIPLICĂ I. ION DANIEL		2023	FATADE LOCUINTA	A7