

Nr. cadastral	Suprafata masurata a imobilului(mp)	Adresa imobilului
57754	1218	Sat TISMANA, Tarla 37 , Parcela 1767
Nr. Carte Funciara	Unitatea Administrativ Teritoriala(UAT)	
	TISMANA	

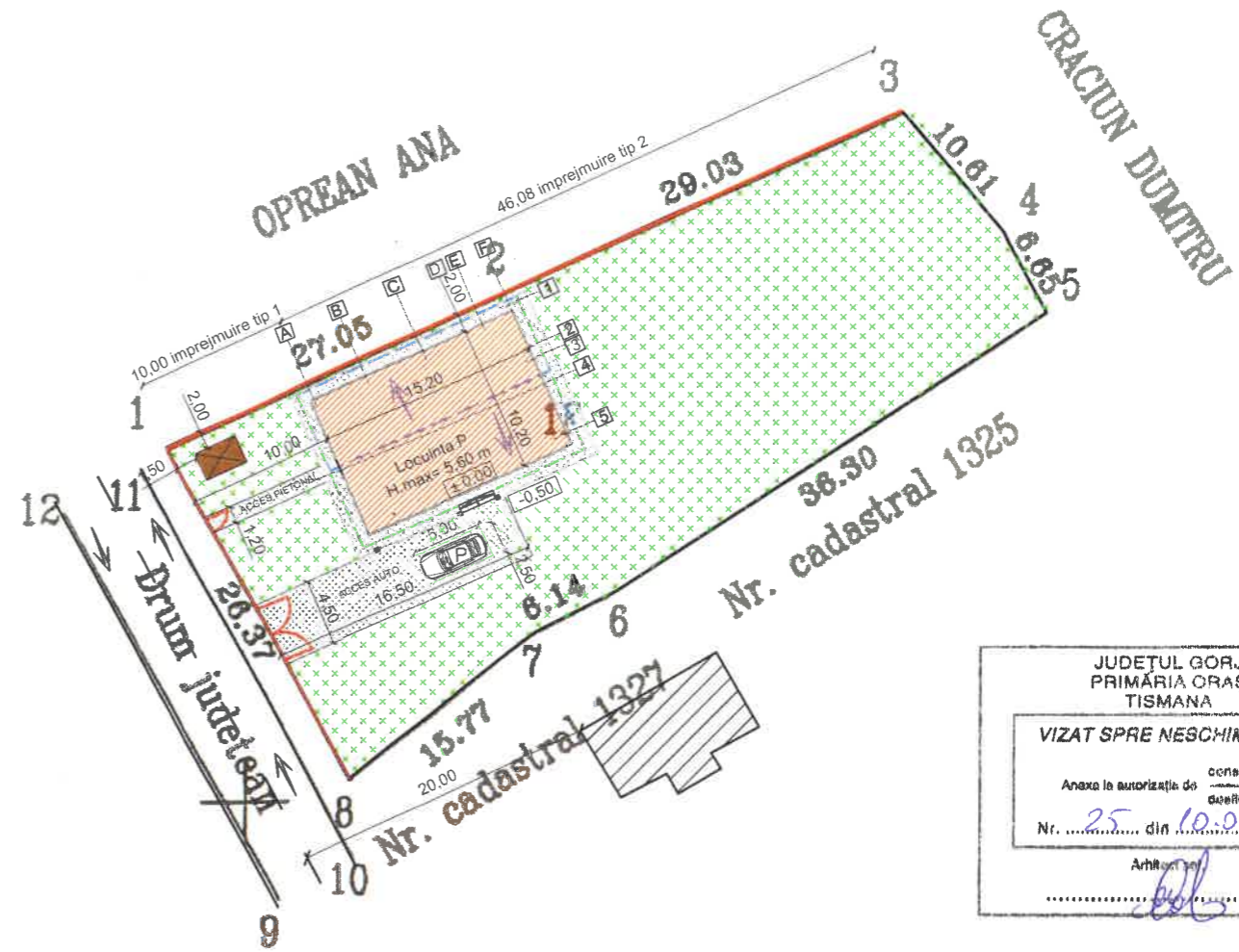
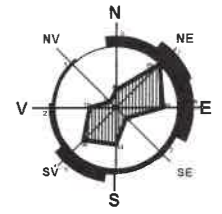

JUDEȚUL GORJ  
 PRIMĂRIA ORAȘ  
 TISMANA  
**VIZAT SPRE NESCIMBARE**  
 Anexa la autorizația de construire  
 Nr. 25 din 10.05.23  
 Arhitect: [Signature]

**Legenda :**

**INDICATORI**  
**URBANSITICI:URBANSITICI:URBANSITICI:URBANSITICI:**

- Suprafața teren = 1218,00mp
- Suprafața construită propusă = 154 ,00 mp
- Suprafața desfășurată propusă = 154 ,00 mp
- POT existent = 0,00 % • POT propus = 12,64 %
- CUT existent = 0,00 • CUT propus = 0,12 %
- Categorie de importanță a construcției: "D"
- Clasa de importanță a construcției: "IV"
- Regim de înălțime: "P"

Valoarea investitie : 166 300,00 lei

- [Hatched Box] Locuinta propusa
- [Diagonal Lines Box] Constructii invecinate
- [Solid Line] Limita de proprietate
- [Red Line] Imprejmuire propusa
- [Blue Arrow] Sens dirijare ape pluviale
- [Dashed Blue Line] Limita invelitoare cu igheaburi / burlane
- [Dashed Blue Line] apele meteorice se vor dirija spre spatiu verde al amplasamentului
- [Brown Box] BEV propus - standardizat conform prescriptiilor din HG 714/2022
- [Dotted Box] Alei carosabile / parcuri
- [Green Box] Spațiu verde

Nr. parcela	Categorie de folosinta	Suprafata (mp)	Mentiiuni
1	F	1218	Teren intravilan, imprejmuit cu gard
<b>Total</b>		<b>1218</b>	

Cod constr.	Destinatia	Suprafata construita la sol (mp)	Mentiiuni
<b>Total</b>			

Suprafata totala masurata a imobilului=1218 mp  
 Suprafata din act=1218 mp

Executant: MOTRESCU VASILE  
 Inspector: [Signature]

Confirm executarea masuratorilor la teren, corectitudinea întocmirii documentatiei cadastrale si corespondenta acesteia cu realitatea din teren  
 DATA: 30.07.2016

Confirm introducerea imobilului in baza de date integrata si atribuirea numarului cadastral  
 Nume si prenume: [Signature]  
 Functia: Consilier  
 Stampila BCP

Verificator	Nume / Prenume	Semnatura	Cerinta	referat/expertiza, nr./data
				3037 Viorel Cosmin OLARU
Beneficiar	POENARU IONUT-ALEXANDRU			Proiect nr. 01/ 2023
Amplasament	ORAȘ TISMANA, STR.UNGURENI, NR.6A, JUD.GORJ			
Titlu proiect	CONSTRUIRE LOCUINȚĂ P, ÎMPREJMUIRE FRONT STRADAL ȘI ÎNTRE PUNCTELE 1-8-7(DIN EXTRASUL C.F.)			Faza D.T.A.C.
Titlu plansa	PLAN DE SITUATIE+PLAN INCADRARE			Plansa nr. PS+P.I
Manager proiect	Ing. JUCATORU ADELINA	Semnatura	Scara 1:500	
Proiectat	C.Arh. OLARU VIOREL COSMIN		1:5000	
Desenat	Ing. POPESCU CRISTINA		2023	

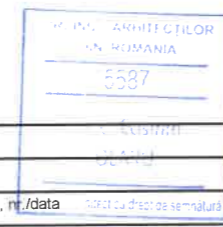

Verificator	Nume / Prenume	Semnatura	Caranta	referat/expertiza, nr./data	Scara	Beneficiar	POENARU IONUT-ALEXANDRU	Proiect nr.	01 / 2023		
PROIECTANT GENERAL		C.U.I. / Telefon		Semnatura	Scara	Amplasament	ORAȘ TISMANA, STR. UNGURENI, NR. 6A, JUD. GORJ	Faza	D.T.A.C.		
						Titlu proiect	CONSTRUIRE LOCUINTA P, IMPREJMUIRE FRONT STRADAL SI INTRE PUNCTELE 1-8-7(DIN EXTRASUL C.F)	Titlu plansa	FATADA SUD-VEST		
						Secificatie	Nume / Prenume	Semnatura	Data	Plansa nr.	A.5
						Sef proiect	Ing. JUCATORU ADELINA	<i>Adelina Jucatoru</i>	2023		
Proiectat	C.Arh. OLARU VIOREL COSMIN	<i>Olaru Viorel</i>									
Desenat	Ing. POPESCU CRISTINA	<i>Popescu Cristina</i>									

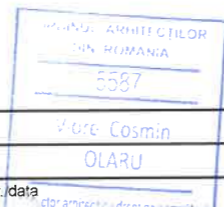
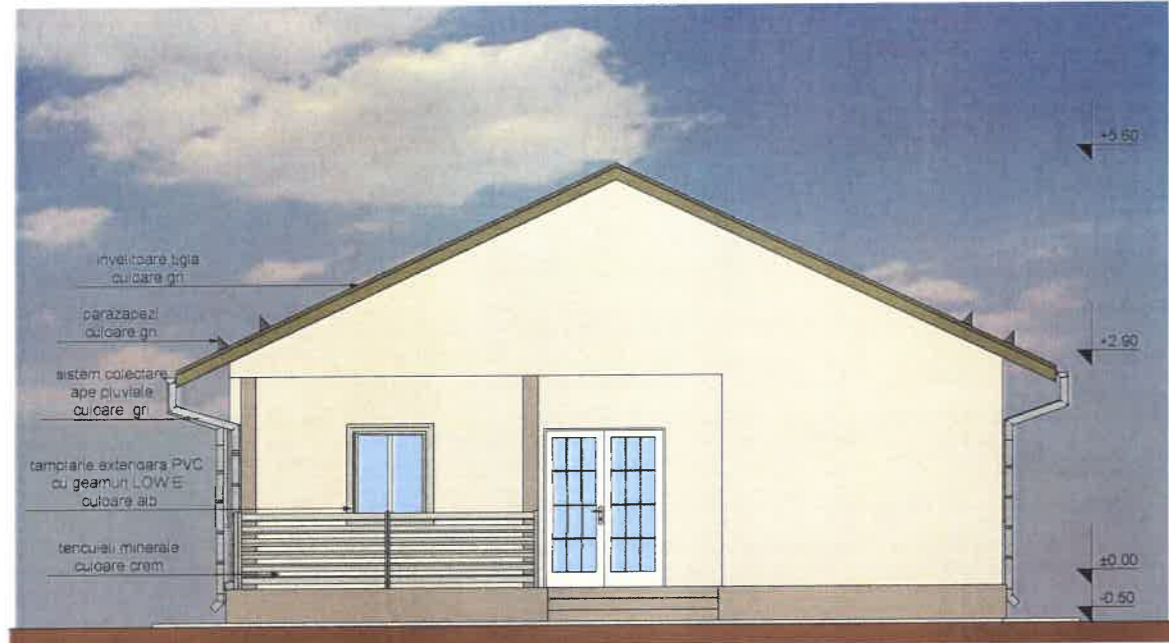

Verificator	Nume / Prenume	Semnatura	referat/expertiza, nr./data	Proiect nr.	
PROIECTANT GENERAL		<b>B.I.A.</b> <b>OLARU VIOREL</b> <small>Oficiu Individual de Arhitectură</small>	Beneficiar	POENARU IONUT-ALEXANDRU	01 / 2023
			Amplasament	ORAȘ TISMANA, STR. UNGURENI, NR. 6A, JUD. GORJ	
Scara	1:100	Titlu proiect	CONSTRUIRE LOCUINTA P. IMPREJMUIRE FRONT STRADAL SI INTRE PUNCTELE 1-8-7 (DIN EXTRASUL C.F)		Faza
Sef proiect	Ing. JUCATORU ADELINA	Scara	Titlu plansa	FATADA NORD-EST	D.T.A.C.
Proiectat	C.Arh. OLARU VIOREL COSMIN	Data			Plansa nr.
Desenat	Ing. POPESCU CRISTINA	2023			A.6

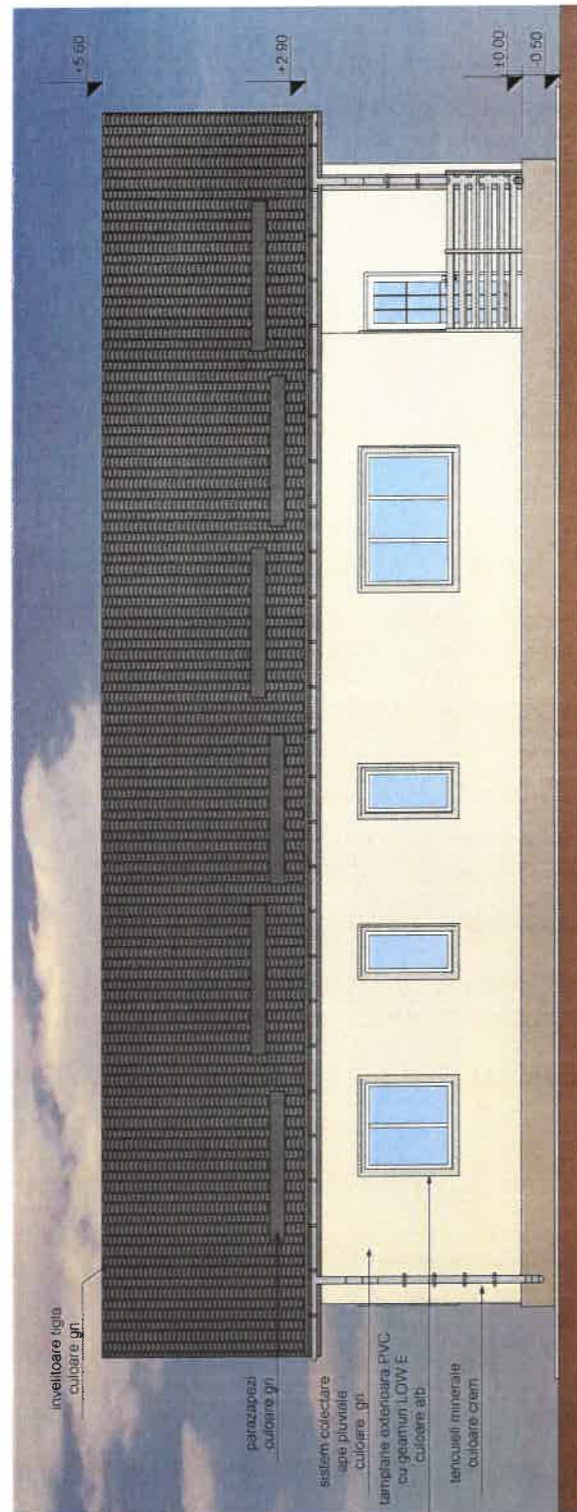

JUDEȚUL GORJ  
 PRIMĂRIA ORAȘ  
 TISMANA  
**VIZAT SPRE NESCHIMBARE**  
 Anexe la autorizația de construire  
 de înființare  
 Nr. ....25..... din 10.05.23



ING. ARHITECTI GHIOR  
 S.R.L. ROMANIA  
 5587

Mare Cosmin  
 OLARU

Verificator	Nume / Prenume	Semnatura / 4583	Cerinta	referat/expertiza, nr./data	
PROIECTANT GENERAL	 C.U.I. Telef.	PROIECTANT SPECIALIZATE <b>B.I.A.</b> <b>OLARU VIOREL</b> Birou Individual de Arhitectura	Scara	Beneficiar	POENARU IONUT-ALEXANDRU
				Amplasament	ORAȘ TISMANA, STR. UNGURENI, NR.6A, JUD. GORJ
Scificatie	Nume / Prenume	Semnatura	Scara	Titlu proiect	Proiect nr.
Sef proiect	Ing. JUCATORU ADELINA	<i>Adela</i>	1:100	CONSTRUIRE LOCUINTA P, IMPREJMUIRE FRONT STRADAL SI INTRE PUNCTELE 1-8-7(DIN EXTRASUL C.F)	01 / 2023
Proiectat	C.Arh. OLARU VIOREL COSMIN	<i>Viorel</i>	Data	Titlu plansa	Faza
Desenat	Ing. POPESCU CRISTINA	<i>Cristina</i>	2023	FATADA SUD-EST	D.T.A.C.
					Plansa nr. A.7

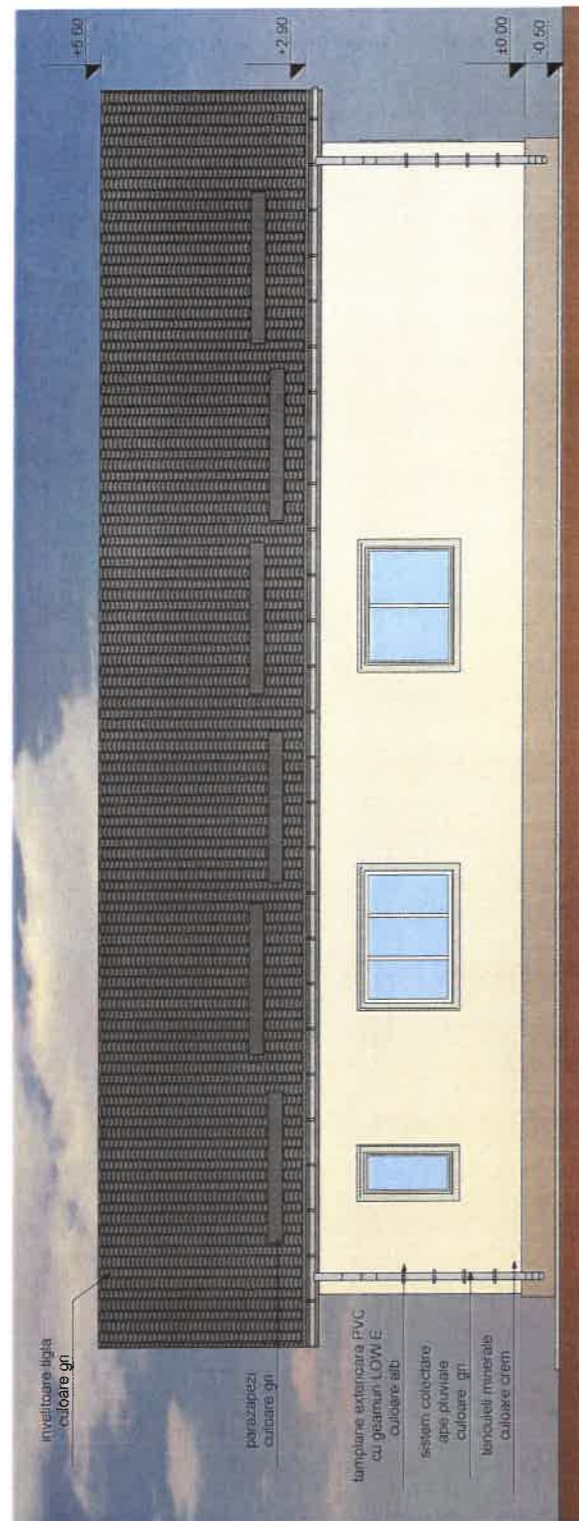

JUDEȚUL GORJ  
PRIMĂRIA ORAȘ  
TISMANA

VIZAT SPRE NESCHIMĂRE

Anexă la autorizația de construire  
desfășurată

Nr. ....25 din 10.05.2023

Arhitect șef.

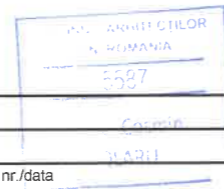

Verificator	Nume / Prenume	Semnatura	Cerinta	referat/expertiza, nr./data	
PROIECTANT GENERAL		 <b>B-1-A</b> <b>OLARU VIOREL</b> Birou Individual de Arhitectura	Beneficiar	POENARU IONUT-ALEXANDRU	Proiect nr.
			Amplasament	ORAȘ TISMANA, STR. UNGURENI, NR.6A, JUD. GORJ	01 / 2023
Scificatie	Nume / Prenume	Semnatura	Scara	Titlu proiect	Faza
Sef proiect	Ing. JUCATORU ADELINA		1:100		
Proiectat	C.Ar. OLARU VIOREL COSMIN		Data	Titlu plansa	Plansa nr.
Desenat	Ing. POPESCU CRISTINA		2023		