











# PLAN DE SITUAȚIE

CLASA DE IMPORTANȚĂ - IV  
 CATEGORIA DE IMPORTANȚĂ - D  
 GRAD DE REZISTENȚĂ LA FOC - I  
 ARIE CONSTRUITĂ LA SOL = 98 MP  
 ARIE CONSTRUITA DESFASURATA = 165 MP  
 SUPRAFAȚĂ TEREN: 879 MP  
 SUPRAFAȚĂ ALEI: 117 MP  
 SUPRAFAȚĂ SPAȚII VERZI: 762 MP  
 POT: 15%  
 CUT: 0,36

## LEGENDĂ:

- CONSTRUCȚIE PROPUȘĂ ÎN REGIM DE ÎNĂLȚIME P+M: 
- LIMITA DE PROPRIETATE: 
- SPAȚII VERZI: 
- ACCES AUTO: 
- PARCARE AUTO ACOPERITĂ: 
- ACCES PIETONAL: 
- ACCES CONSTRUCȚIE PROPUȘĂ: 
- FOSĂ SEPTICĂ: 
- DEPOZITARE LEMNE: 
- ALEE PIETONALĂ ȘI TROTUAR DE GARDĂ: 

STRADA MOHOINEA

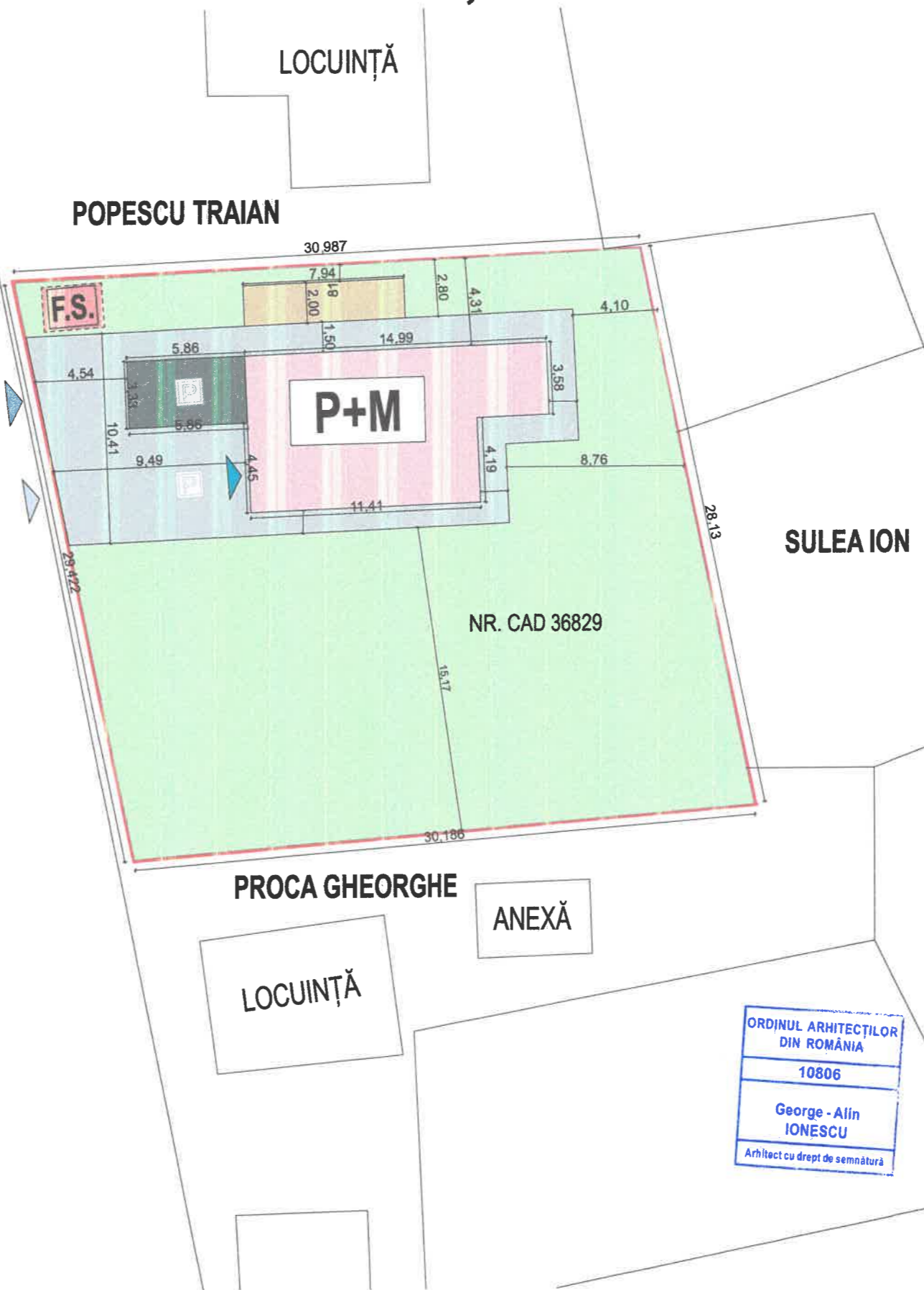

JUDEȚUL GORJ  
 PRIMĂRIA ORAȘ  
 TISMANA

VIZAT SPRE NESCHIMBARE

Anexa la autorizația de construire  
 destinație

Nr. .... din ..... 20....

Arhitect șef.

DENUMIRE PROIECT:  
**CONSTRUIRE LOCUINȚĂ P+M,  
 ANEXE GOSPODĂREȘTI  
 (GARAJ+MAGAZIE), B.E.V. ȘI  
 ÎMPREJMUIRE**

Loc. Gomovita, com. Tismana, jud. Gorj,  
 nr. cad 36829

BENEFICIAR:  
**dl. DANIEL HOSSU  
 dna. CRISTINA HOSSU**

Jud. SB, Oraș Săliște, sat Fintinele,  
 str. Școlii nr. 122

PROIECTANT GENERAL:  
**INHABIT STUDIO S.R.L**  
 CUI: 46039637  
 Adresa : Str. Gh. Lazar 17, Radauti,  
 jud Suceava  
 T : +4 0747 110 566

PROIECTANT SPECIALITATE:  
**INHABIT STUDIO S.R.L**



COORDONATOR PROIECT:  
 arh. IONESCU GEORGE-ALIN

SEF PROIECT:  
 arh. IONESCU GEORGE-ALIN

PROIECTAT:  
 arh. IONESCU GEORGE-ALIN

DESENAT:  
 arh. IONESCU GEORGE-ALIN

PROIECT TEHNIC  
**PLAN DE SITUAȚIE**

Faza | Plansa | Revizia  
**DTAC A-01 - 00**

Proiect nr.:  
 5/2023

Scara:  
 1:250

Dim. plansa:  
 42x30

Data:  
 03/2023

ORDINUL ARHITECȚILOR  
 DIN ROMÂNIA

10806

George - Alin  
 IONESCU

Arhitect cu drept de semnătură



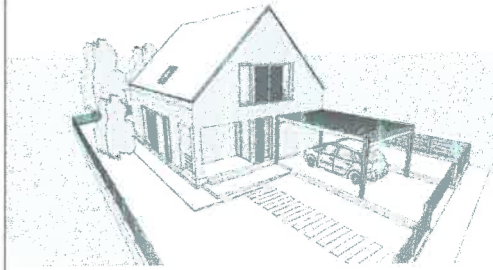
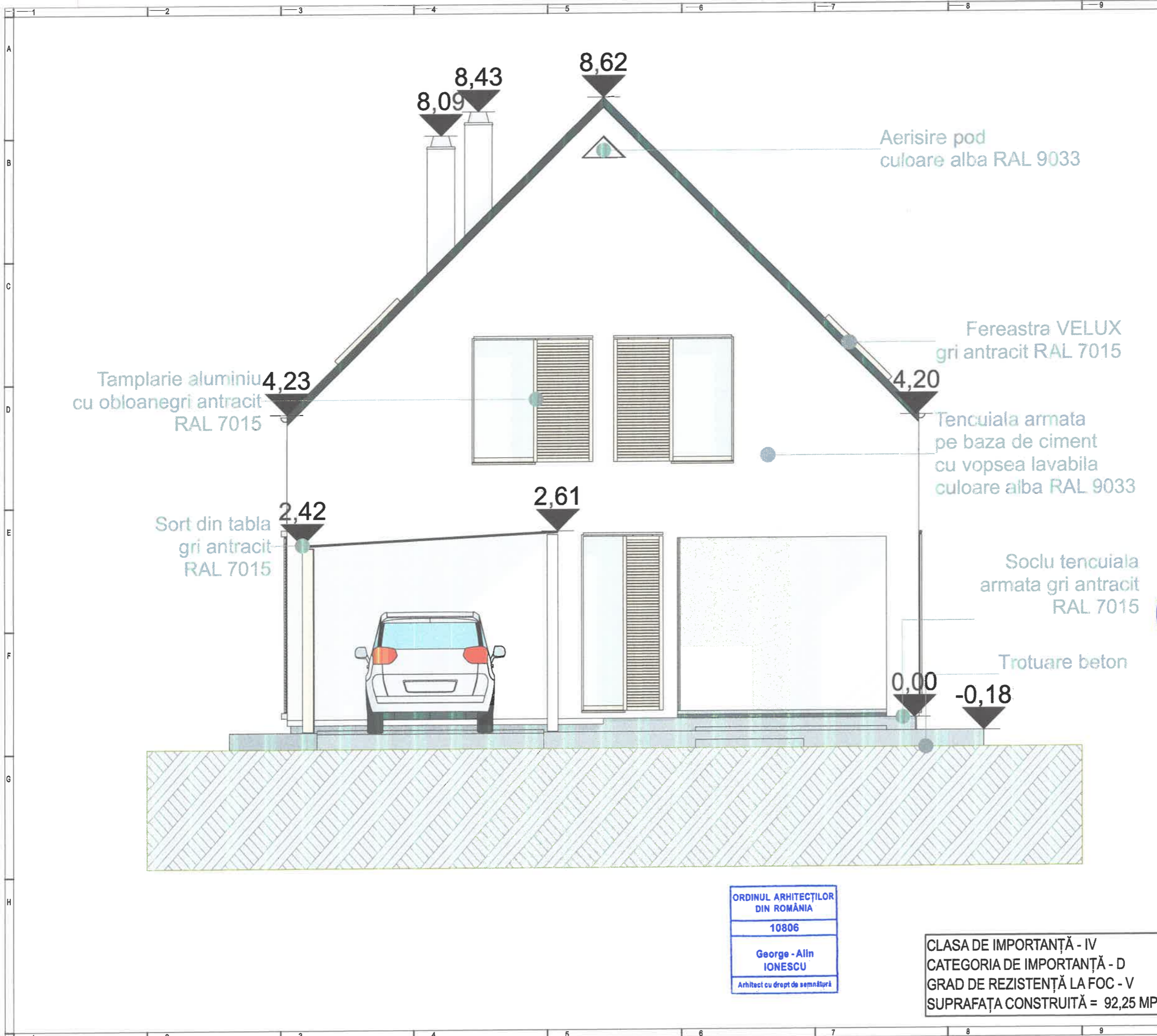

DENUMIRE PROIECT:  
**CONSTRUIRE LOCUINȚĂ P+M, ANEXE  
 GOSPODĂREȘTI (GARAJ+MAGAZIE),  
 B.E.V. ȘI ÎMPREJMUIRE**  
 Loc. Gomovița, com. Tismana, jud. Gorj, nr. cad 36829

BENEFICIAR:  
**dl. DANIEL HOSSU  
 dna. CRISTINA HOSSU**  
 Jud. SB, Oraș Săliște, sat Finfnele, str. Școlii nr. 122

PROIECTANT GENERAL:  
**INHABIT STUDIO S.R.L**  
 CUI: 46039637  
 Adresa : Str. Gh. Lazar 17, Radauti, jud Suceava  
 T : +4 0747 110 566



PROIECTANT SPECIALITATE:  
**INHABIT STUDIO S.R.L**  
 CUI: 46039637

JUDEȚUL GORJ  
 PRIMĂRIA ORAȘ  
 TISMANA

VIZAT SPRE NESCIMBARE

Anexa la autorizația de construire  
 de înființare

Nr. .... din ..... 20....

Arhitect self.

COORDONATOR PROIECT:  
 arh. Ionescu George-Alin

SEF PROIECT:  
 arh. Ionescu George-Alin

PROIECTAT:  
 arh. Ionescu George-Alin

DESENAT:  
 arh. Ionescu George-Alin

DENUMIRE PLANȘĂ:  
**FATA DA PRINCIPALA**

Faza:  
**DTAC**

Data:  
**03/2023**

Proiect nr:  
**5/2023**

Scara:  
**1:50**

Plansa nr:  
**A08**

ORDINUL ARHITECȚILOR  
 DIN ROMÂNIA

10806

George - Alin  
 IONESCU

Arhitect cu drept de semnătură

CLASA DE IMPORTANȚĂ - IV  
 CATEGORIA DE IMPORTANȚĂ - D  
 GRAD DE REZISTENȚĂ LA FOC - V  
 SUPRAFAȚA CONSTRUITĂ = 92,25 MP



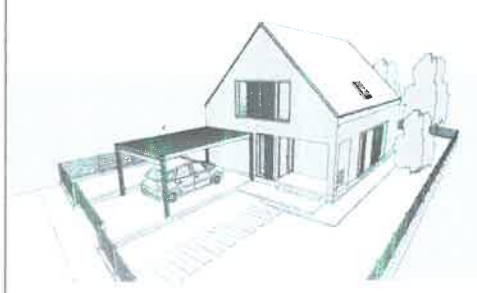
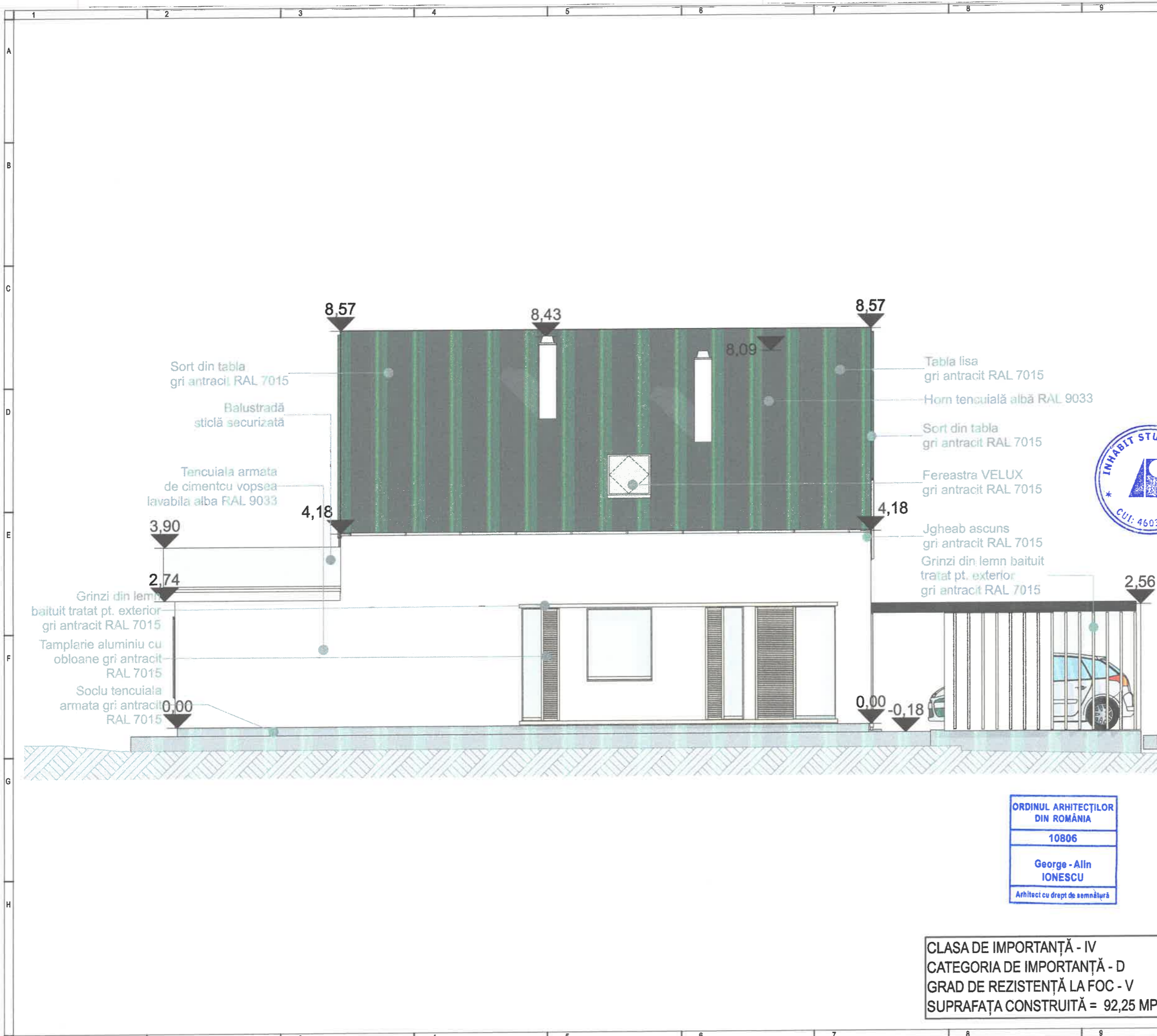

DENUMIRE PROIECT:  
**CONSTRUIRE LOCUINȚĂ P+M, ANEXE  
 GOSPODĂREȘTI (GARAJ+MAGAZIE),  
 B.E.V. ȘI ÎMPREJMUIRE**  
 Loc. Gornovița, com. Tismana, jud. Gorj, nr. cad 36829

BENEFICIAR:  
**dl. DANIEL HOSSU**  
**dna. CRISTINA HOSSU**  
 Jud. SB, Oraș Săliște, sat Fintînele, str. Școlii nr. 122

PROIECTANT GENERAL:  
**INHABIT STUDIO S.R.L.** JUDEȚUL GORJ  
 PRIMĂRIA ORAȘ  
 TISMANA  
 Adresa : Str. Gh. Lazar 171 Radăuți, jud. Suceava  
 T : +4 0747 110 566

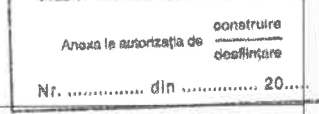

PROIECTANT SPECIALITATE:  
**INHABIT STUDIO S.R.L.**



COORDONATOR PROIECT:  
 arh. Ionescu George-Alin

SEF PROIECT:  
 arh. Ionescu George-Alin

PROIECTAT:  
 arh. Ionescu George-Alin

DESENAT:  
 arh. Ionescu George-Alin

DENUMIRE PLANȘĂ:  
**FATADA LAT.  
 DREAPTA**

Faza:  
**DTAC**

Data:  
**03/2023**

**ORDINUL ARHITECTILOR  
 DIN ROMANIA**  
**10806**  
**George - Alin  
 IONESCU**  
 Arhitect cu drept de semnătură

**CLASA DE IMPORTANȚĂ - IV**  
**CATEGORIA DE IMPORTANȚĂ - D**  
**GRAD DE REZISTENȚĂ LA FOC - V**  
**SUPRAFAȚA CONSTRUITĂ = 92,25 MP**

Proiect nr:  
**5/2023**

Scara:  
**1:100**

Plansa nr:  
**A09**



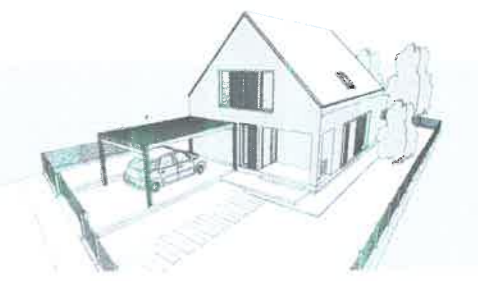
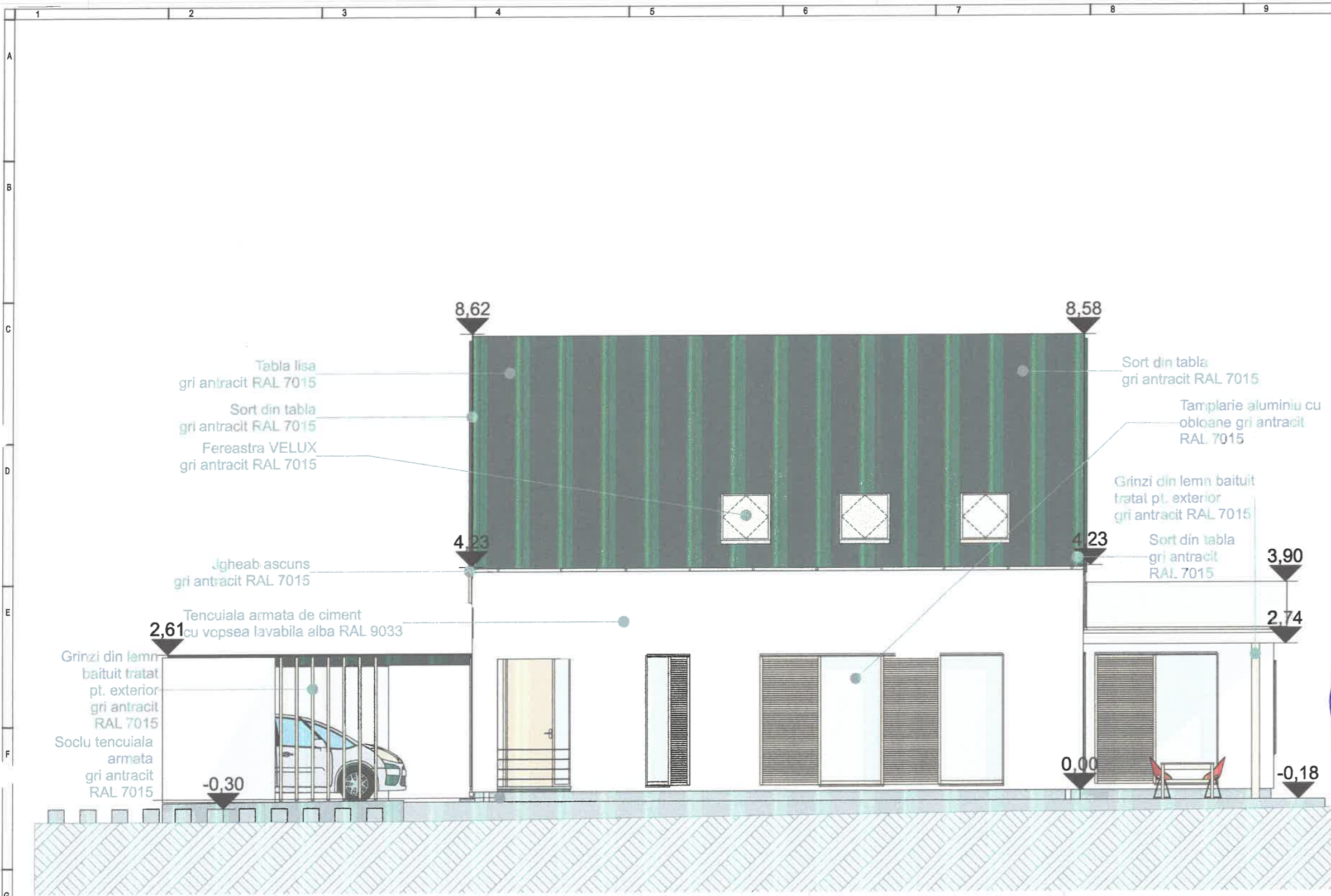

DENUMIRE PROIECT:  
**CONSTRUIRE LOCUINȚĂ P+M, ANEXE GOSPODĂREȘTI (GARAJ+MAGAZIE), B.E.V. ȘI ÎMPREJMUIRE**  
 Loc. Gomovița, com. Tismana, jud. Gorj, nr. cad 36829

BENEFICIAR:  
**dl. DANIEL HOSSU**  
**dna. CRISTINA HOSSU**  
 Jud. SB, Oraș Săliște, sat Fîntînele, str. Școlii nr. 122

PROIECTANT GENERAL:  
**INHABIT STUDIO S.R.L.** JUDEȚUL GORJ  
 CUI: 46039637 PRIMĂRIA ORAȘ TIGMANA  
 Adresa : Str. Gh. Lazar 17, Radauți, jud. Suceava  
 T : +4 0747 110 566

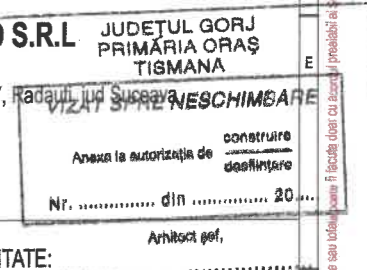

COORDONATOR PROIECT:  
 arh. Ionescu George-Alin

SEF PROIECT:  
 arh. Ionescu George-Alin

PROIECTAT:  
 arh. Ionescu George-Alin

DESENAT:  
 arh. Ionescu George-Alin

ORDINUL ARHITECȚILOR  
 DIN ROMÂNIA  
 10806  
 George - Alin  
 IONESCU  
 Arhitect cu drept de semnătură

CLASA DE IMPORTANȚĂ - IV  
 CATEGORIA DE IMPORTANȚĂ - D  
 GRAD DE REZISTENȚĂ LA FOC - V  
 SUPRAFAȚA CONSTRUITĂ = 92,25 MP

DENUMIRE PLANȘĂ:  
**FATADA LAT. STANGA**

Faza:  
**DTAC**

Data:  
**03/2023**

Proiect nr:  
 5/2023

Scara:  
 1:100

Plansa nr:  
**A10**

Prezentul proiect reprezintă proprietatea intelectuală a firmei SC INHABIT STUDIO S.R.L. - Prezentul proiect poate fi folosit doar pentru acest proiect - Orice reproducere sau utilizare ulterioară a acestui proiect este strict interzisă. INHABIT STUDIO S.R.L.



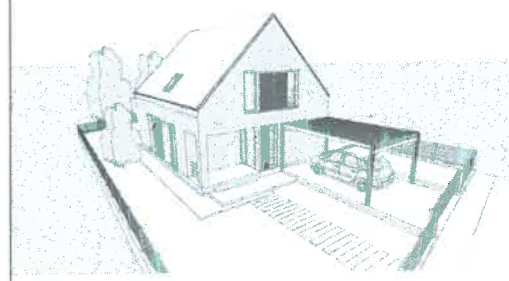
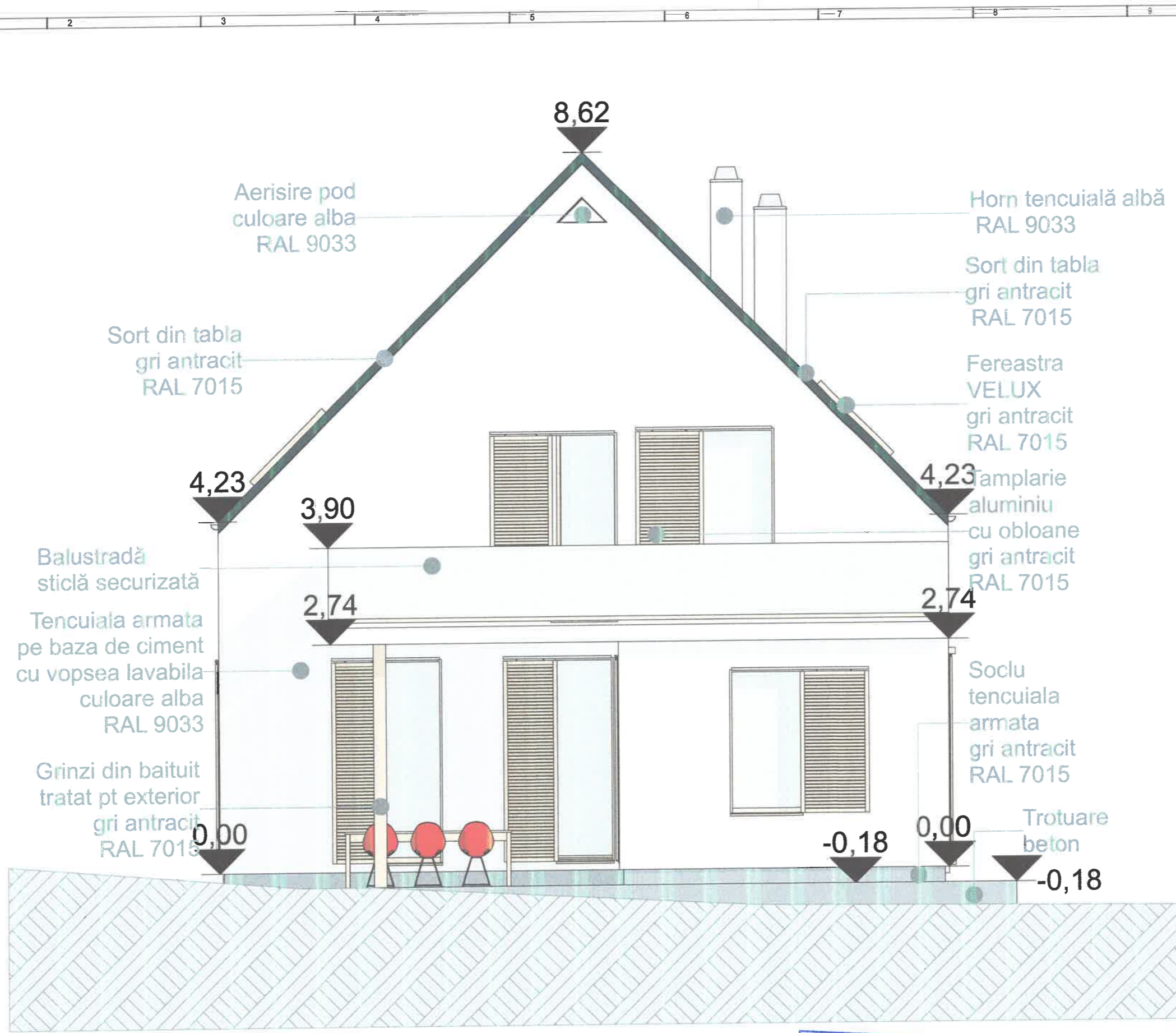

DENUMIRE PROIECT:  
**CONSTRUIRE LOCUINȚĂ P+M, ANEXE  
 GOSPODĂREȘTI (GARAJ+MAGAZIE),  
 B.E.V. ȘI ÎMPREJMUIRE**  
 Loc. Gomovita, com. Tismana, jud. Gorj, nr. cad 36829

BENEFICIAR:  
**dl. DANIEL HOSSU  
 dna. CRISTINA HOSSU**  
 Jud. SB, Oraș Săliște, sat Fintinele, str. Școlii nr. 122

PROIECTANT GENERAL:  
**INHABIT STUDIO S.R.L.** JUDEȚUL GORJ  
 PRIMĂRIA ORAȘ  
 TISMANA  
 CUI: 46039637  
 Adresa : Str. Gh. Lazar 7, Raedul, județul Gorj  
 T : +4 0747 110 566  
 VIZA DE SCURTĂȘIMBARE  
 Anexa la autorizația de construire  
 Nr. .... din ..... 20....  
 Arhitect șef.

PROIECTANT SPECIALITATE  
**INHABIT STUDIO S.R.L.**

COORDONATOR PROIECT:  
 arh. Ionescu George-Alin  
 SEF PROIECT:  
 arh. Ionescu George-Alin  
 PROIECTAT:  
 arh. Ionescu George-Alin  
 DESENAT:  
 arh. Ionescu George-Alin

DENUMIRE PLANȘĂ:  
**FATADA  
 POSTERIOARA**  
 Faza:  
**DTAC**  
 Data:  
**03/2023**

Proiect nr:  
 5/2023  
 Scara:  
 1:50  
 Plansa nr:  
**A11**

ORDINUL ARHITECȚILOR  
 DIN ROMÂNIA  
 10806  
 George - Alin  
 IONESCU  
 Arhitect cu drept de semnătură

CLASA DE IMPORTANȚĂ - IV  
 CATEGORIA DE IMPORTANȚĂ - D  
 GRAD DE REZISTENȚĂ LA FOC - V  
 SUPRAFAȚA CONSTRUITĂ = 92,25 MP

Prezentul proiect reprezintă propunerea preliminară a firmei SC INHABIT STUDIO SRL. Prezentul proiect poate fi folosit doar pentru scopul specificat în titlu. Orice reproducere parțială sau integrală a acestui proiect este interzisă.