

PLAN DE AMPLASAMENT SI DELIMITARE A CORPULUI DE PROPRIETATE

SCARA 1:500
INTRAVILAN

Jud.Gorj
Teritoriul adm.: com.Tismana
Cod SIRUTA: 82458
Adresa imobil: sat Celei, T 18, P 1144, P 1148
Nr.cadastral al bunului imobil: 970

Nume si prenumele proprietarului: HIPI SERVICE SRL
Adresa: mun.Tg-Jiu, Aleea 23 August, nr.6. jud.Gorj

PLAN DE SITUATIE
SCARA 1:500

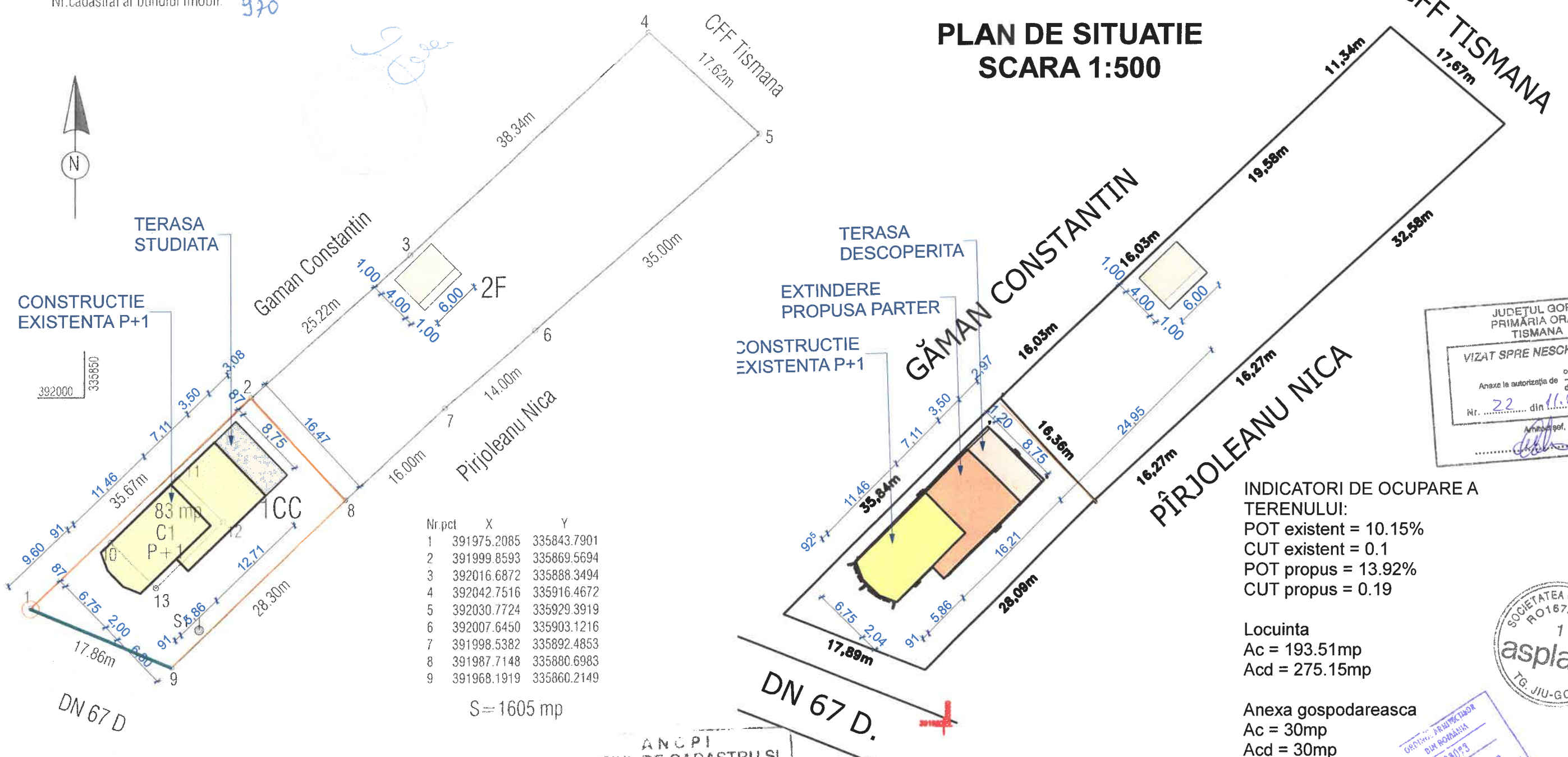

Nr.pct	X	Y
1	391975.2085	335843.7901
2	391999.8593	335869.5694
3	392016.6872	335888.3494
4	392042.7516	335916.4672
5	392030.7724	335929.3919
6	392007.6450	335903.1216
7	391998.5382	335892.4853
8	391987.7148	335880.6983
9	391968.1919	335860.2149

S = 1605 mp



INDICATORI DE OCUPARE A TERENULUI:
POT existent = 10.15%
CUT existent = 0.1
POT propus = 13.92%
CUT propus = 0.19

Locuinta
Ac = 193.51mp
Acd = 275.15mp

Anexa gospodareasca
Ac = 30mp
Acd = 30mp



ANCIPI
OFICIUL DE CADASTRU SI
PUBLICITATE IMOBILIARA
INREG. 2533 DATA 25.01.2007
VERIFICAT SI RECEPTIONAT
CONSILIER.

Data: 22.01.2007

Numele si prenumele executantului: P.F.A.Matei Nicolae

VERIFICATORI/ EXPERT	NUMELE	SEMNATURA	CERINTA	REFERAT/ EXPERTIZA NR./ DATA	PR. NR.
asplan	S.C. ASPLAN S.R.L. TAGU-JIU		SCARA: 1:500	BENEFICIAR: COLTESCU DANIELA	08/2023
SEF PROIECT	Arh. FRANCISC TOCANITA		DATA	DENUMIRE PROIECT: SCHIMBARE DE SOLUTIE IN TIMPUL EXECUTIEI - RENUNTARE LA TERASA DESCOPERITA SI CONSTRUIRE CAMERA TEHNICA SI TERASA ACOPERITA + ANEXA GOSPODAREASCA (MAGAZIE)	FAZA D.T.A.C.
PROIECTAT	Arh. FRANCISC TOCANITA		- 2023 -	DENUMIRE PLANSĂ: PLAN DE SITUATIE	A.01.1
DESENAT	Ing. ALINA GROZA				

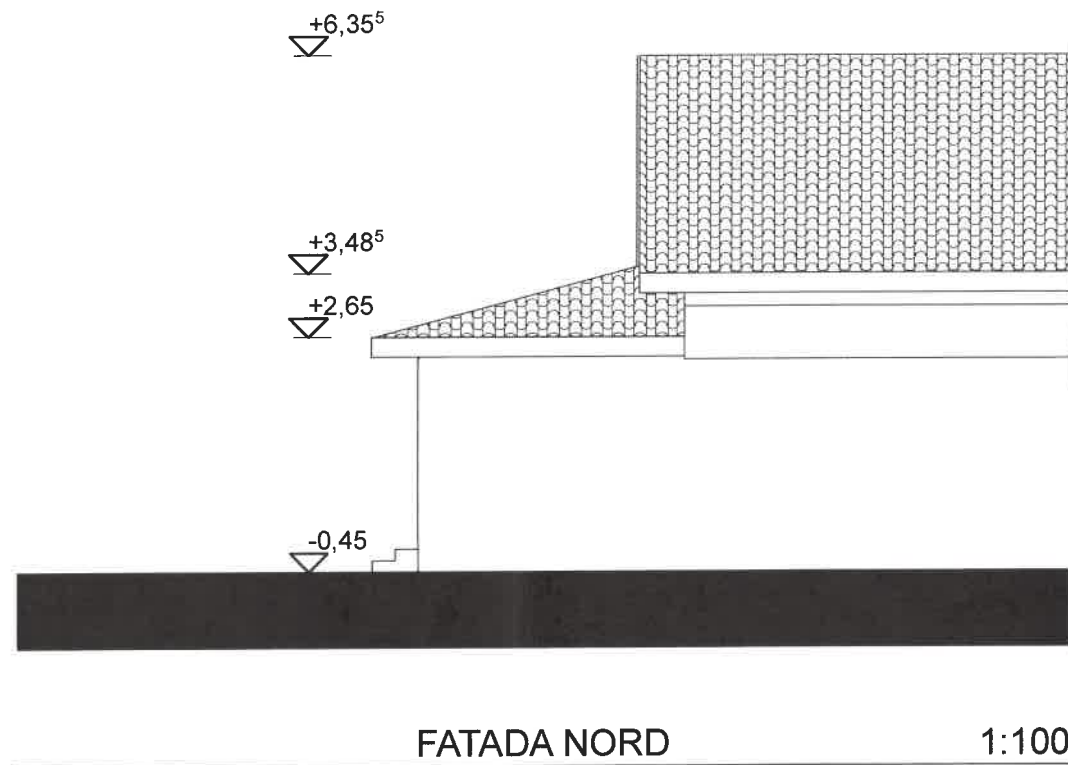

FATADA NORD

1:100

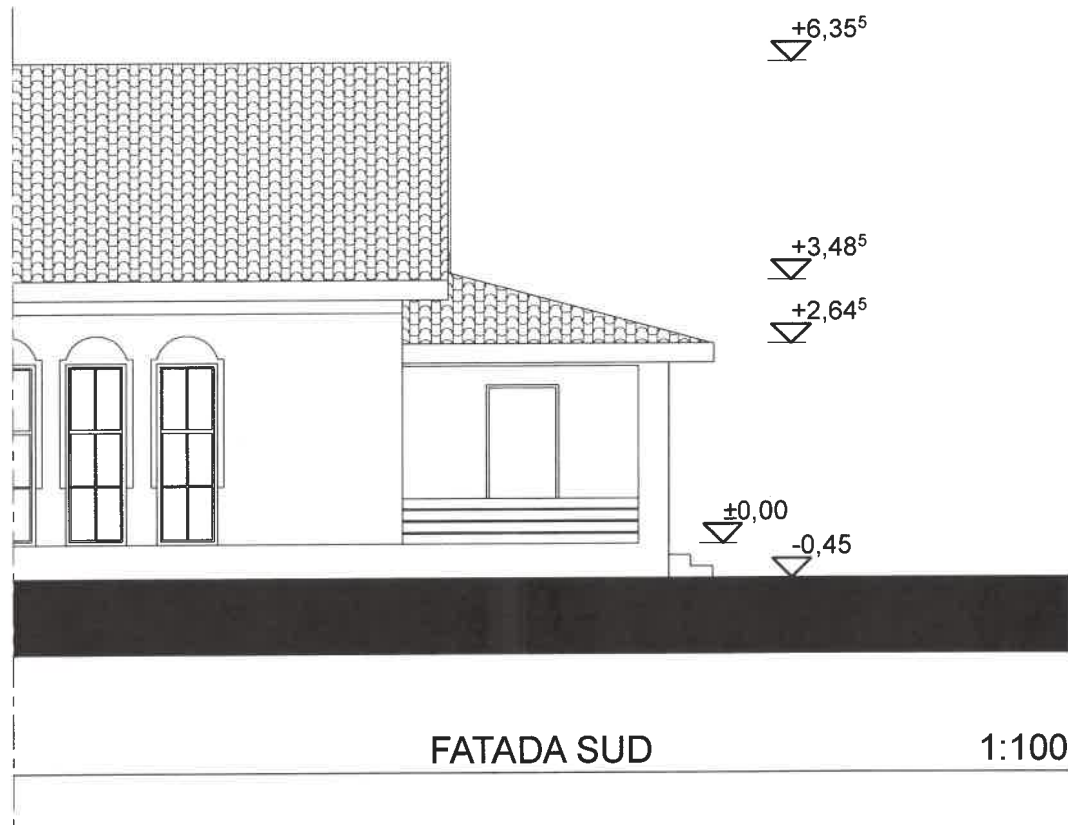

FATADA SUD

1:100

- FINISAJE:**
- TENCUIELI MINERALE PE TERMOSISTEM
 - TAMPLARIE PVC CU GEAM TERMOPAN
 - INVELITOARE TIGLA

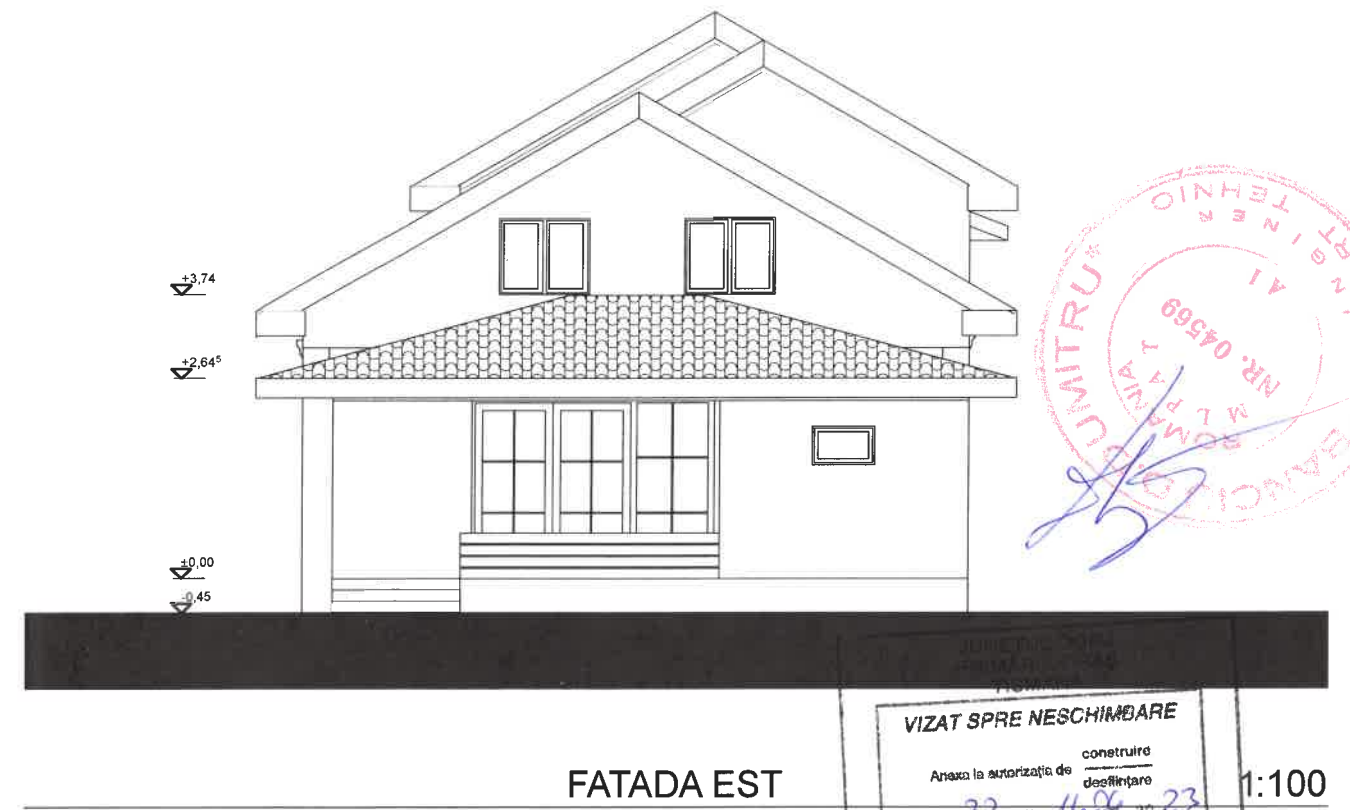

FATADA EST

1:100

VIZAT SPRE NESCHIMBARE

Anexa la autorizatia de construire / desfiintare

Nr. 22 din 11.06.23

Arhitectul: [Signature]

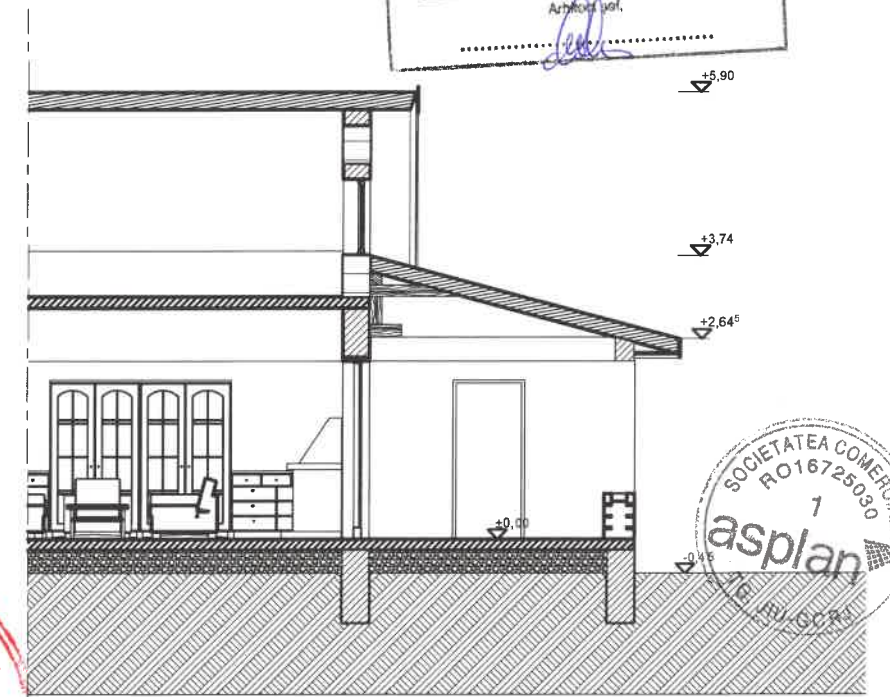

S-02 SECTIUNE TRANSVERSALA TERASA 1:100

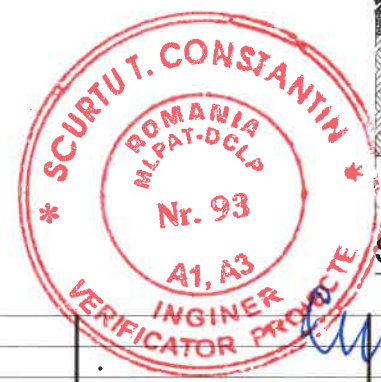

VERIFICATORI/EXPERT	NUMELE	SEMNATURA	CERINTA	REFERAT/ EXPERTIZA NR./ DATA
asplan	S.C. ASPLAN S.R.L. TAGU-JIU REGISTRUL COMERTULUI: J 18/572/2004 COD FISCAL: R 16725030 TG-JIU, STR. TUDOR VLADIMIRESCU NR. 1-17, CAM. A6, ET. 2	[Signature]	SCARA: 1:100	BENEFICIAR: COLTESCU DANIELA DENUMIRE PROIECT: SCHIMBARE DE SOLUTIE IN TIMPUL EXECUTIEI - RENUNTARE LA TERASA DESCOPERITA SI CONSTRUIRE CAMERA TEHNICA SI TERASA ACOPERITA + ANEXA GOSPODAREASCA (MAGAZIE)
SEF PROIECT	Arh. FRANCISC TOCANITA	[Signature]	DATA	PR. NR. 08/2023
PROIECTAT	Arh. FRANCISC TOCANITA	[Signature]	- 2023 -	FAZA D.T.A.C.
DESENAT	Ing. ALINA GROZA	[Signature]		A.05.1
				DENUMIRE PLANSĂ: FATADA NORD, FATADA SUD, FATADA EST, SECTIUNE TRANSVERSALA TERASA

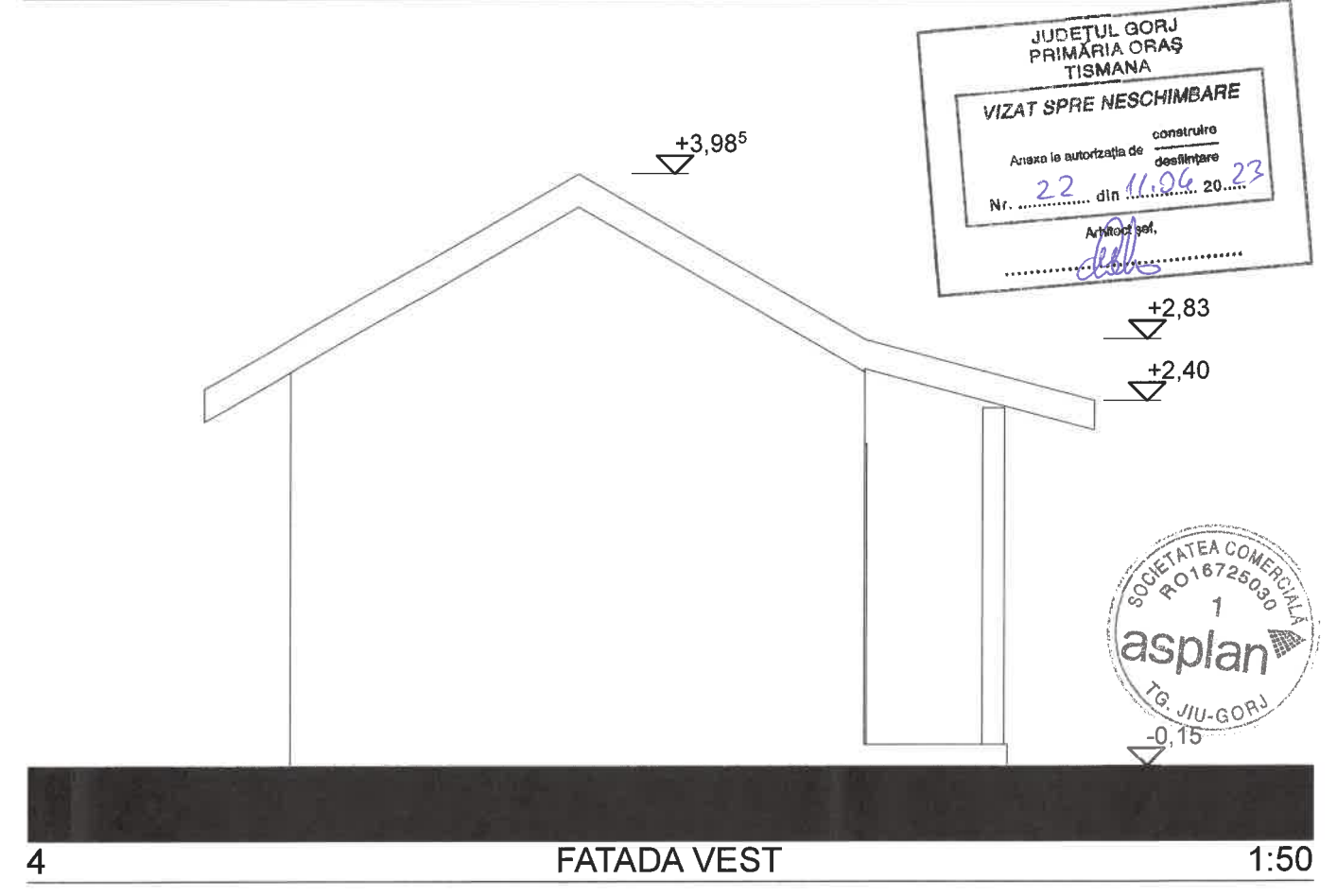
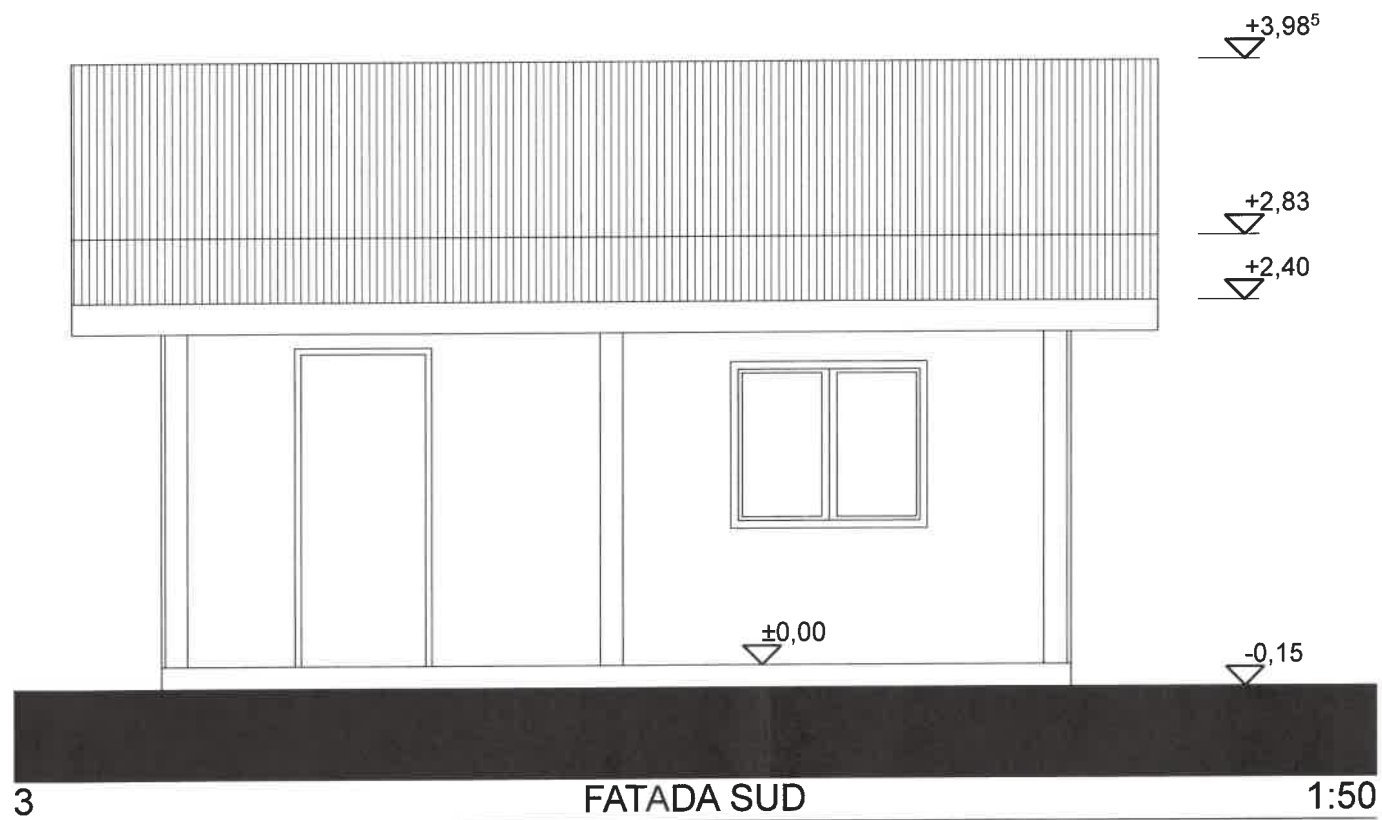
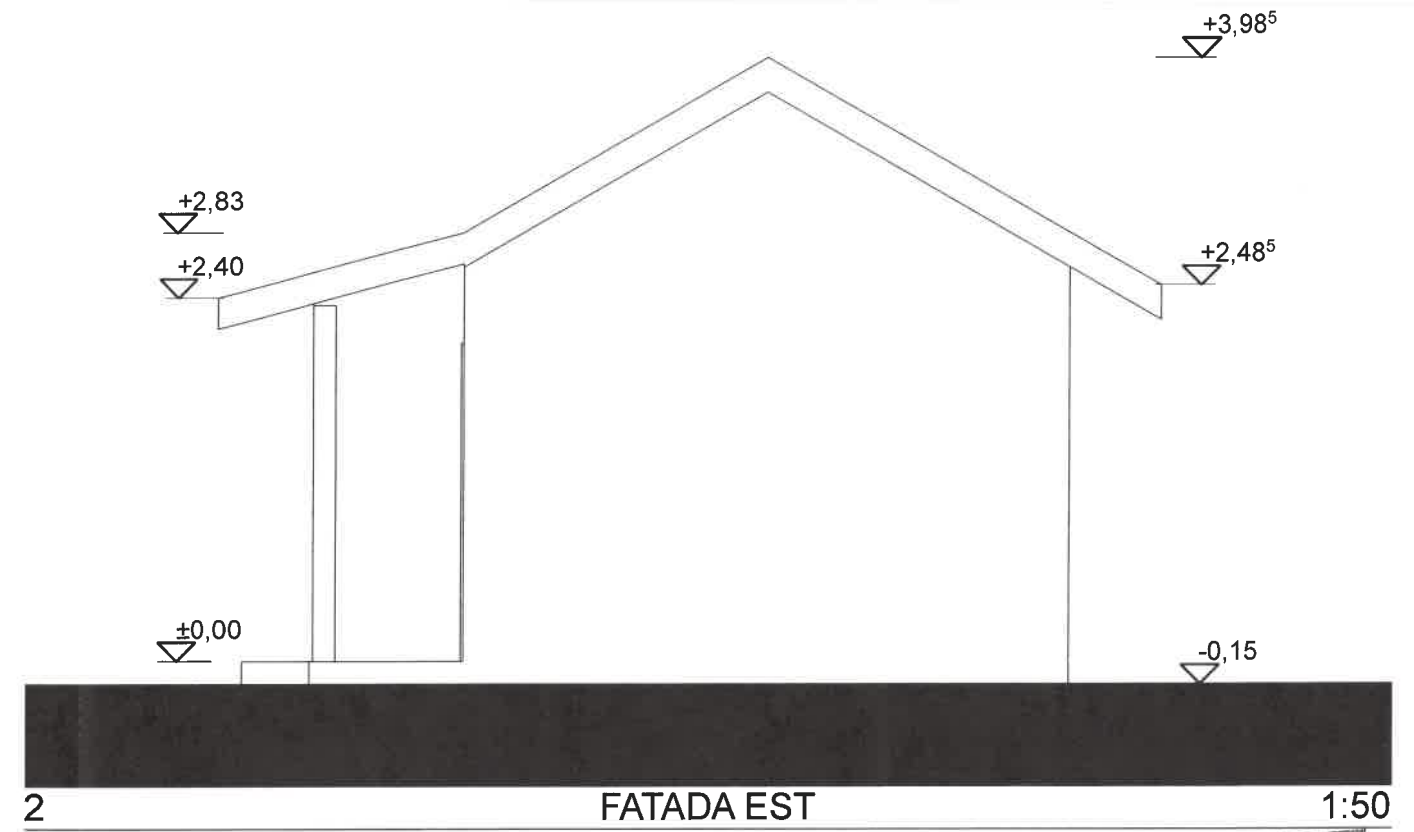
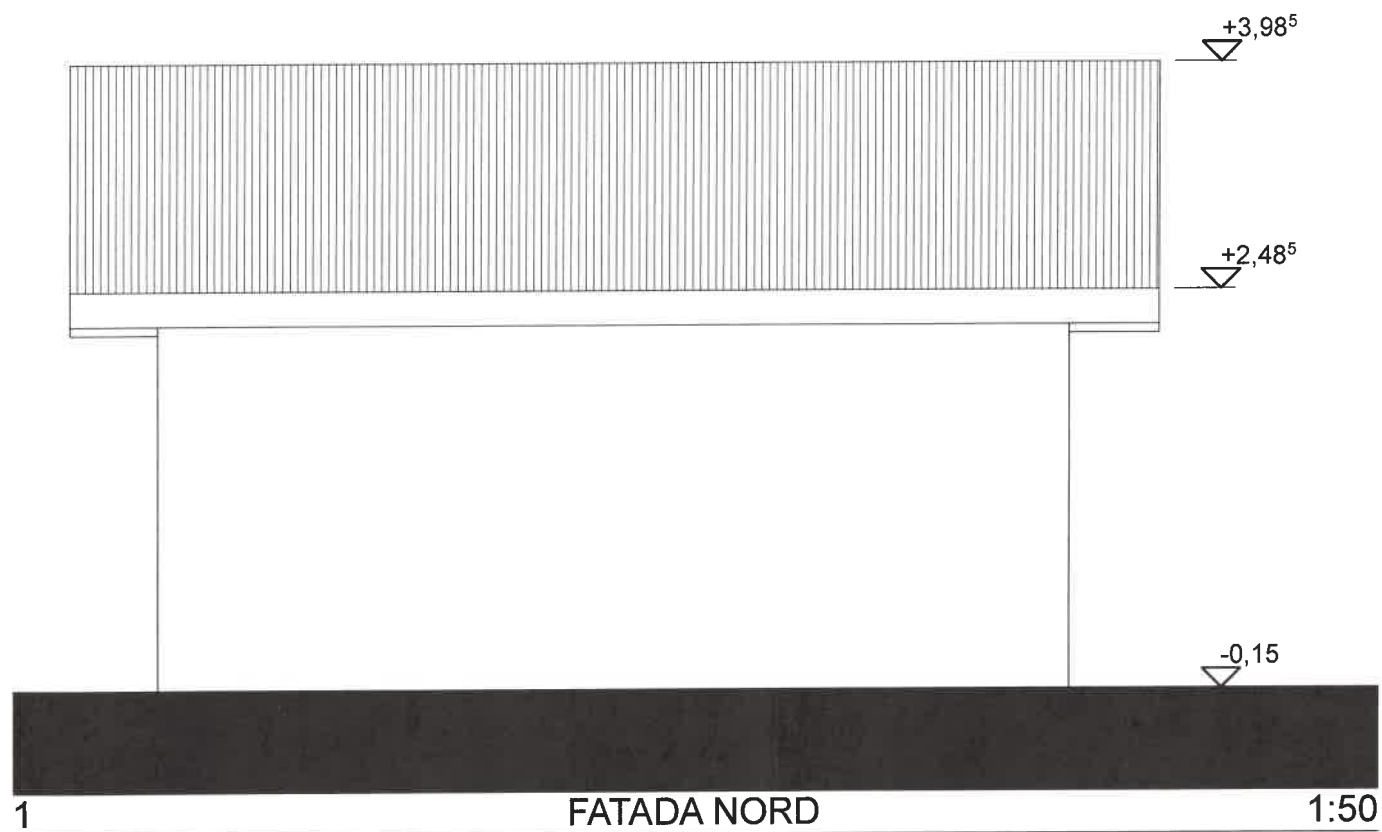

JUDEȚUL GORJ
PRIMĂRIA ORAȘ
TISMANA
VIZAT SPRE NESCHIMBARE
Anexo la autorizația de construito
destinată
Nr. 22 din 11.06.2023
Arhitect șef.

SOCIETATEA COMERCIALĂ
RO16725030
1
asplan
TG. JIU-GORJ

VERIFICATORI/ EXPERT	NUMELE	SEMNATURA	CERINTA	REFERAT/ EXPERTIZA NR./ DATA	BENEFICIAR:	PR. NR.
asplan	S.C. ASPLAN S.R.L. TAGU-JIU REGISTRUL COMERTULUI: J 18/572/2004 COD FISCAL: R 16725030 TG.-JIU, STR. TUDOR VLADIMIRESCU NR. 1-17, CAM. A6, ET. 2		SCARA: 1:50		COLTESCU DANIELA	08/2023
SEF PROIECT	Arh. FRANCISC TOCANITA		DATA		DENUMIRE PROIECT: SCHIMBARE DE SOLUTIE IN TIMPUL EXECUTIEI - RENUNTARE LA TERASA DESCOPERITA SI CONSTRUIRE CAMERA TEHNICA SI TERASA ACOPERITA + ANEXA GOSPODAREASCA (MAGAZIE)	FAZA D.T.A.C.
PROIECTAT	Arh. FRANCISC TOCANITA		- 2023 -		DENUMIRE PLANSĂ: FATADA NORD, FATADA EST, FATADA SUD, FATADA VEST ANEXA GOSPODAREASCA	A.05.2
DESENAT	Ing. ALINA GROZA					