

SC 15014 Nr. 1

SC 15014 Nr. 2A

SC 15014 Nr. 2

SC 15014 Nr. 1

STALPI ELECTRICI RELOCATI

Cabilu subteran 20 kV proiectat 3x(A2XS(F)2Y 1x185 mmp) proprietate DEO

teren tenis

MAGAZIN PENNY P
risc mare de incendiu
gr. II RF
±0.00=206.70

96 locuri parcare

DN 67D - Calea Targu Jiuului

Lungime de trecere, L=20.0 m

Lungime banda de incadrare dreapta, L=30.00 m

Lungime buznar de stanga, L=30.00 m

Lungime de trecere, L=20.0 m

Legenda	
	LIMITA DE PROPRIETATE
	CONSTRUCTIE PROPUA MAGAZIN PENNY cu CARMANGERIE
	COPERTINA CONSTRUCTIE PROPUA
	PAVAJ PARCARE MAGAZIN PENNY
	SPATIU VERDE AMENAJAT / VEGETATIE PROPUA
	STRUCTURA RUTIERA INCINTA
	RAMPA ANDOCARE TIR
	ACESE

SUPRAFATA TEREN	9131.00m ²
SUPRAFATA CONSTRUITA - magazin PENNY	1400.00m ²
CONSTRUCTII - magazin, boxe gunoi si post trafo	m ² %
CIRCULATII AUTO	1455.25 15.93
CIRCULATII PIETONALE	1944.00 21.30
PARCARI PAVATE	584.55 6.40
ZONE VERZI AMENAJATE	1082.20 11.85
TOTAL	4065.20 44.52
	9131.00
P.O.T. = 15,93% C.U.T. = 0,15	

VIZAT SI PE NESECHIMAT
Anexa la autorizatia de
Nr. 20 din 06.06.23

sistem de proiectie
STEREOGRAFIC 1970
sistem de cote Marea Neagra

VERIFICATOR/EXPERT	NUME	SEMNTATURA	CERINTA	REFERAT NR. (EXPERIIZAMR)	DATA
PROIECTANT GENERAL: SC PRIMAVERA DESIGN SRL Deva, str. 22 Decembrie, nr.37, CUI: RO24436083, J20/1399/2008					
BENEFICIAR: S.C. STRALIS COM S.R.L.			Faza: DTAC		
TITLU PROIECT: Construire magazin Penny si magazin cu produse din carne si branzeturii, acces auto si pietonale, amenajari exterioare, sistematizare verticala, reclame pe fatade si parcare, totem publicitar, imprejuruire, transamante la utilitati, montare post trafo, organizare de sanitar			Specialitate: ARHITECTURA Scara: 1:500 Proiect nr: 325		
ADRESA: judetul Gorj, localitatea Tismana, strada Calea Targu Jiuului, nr. 3A			Data: Iulie 2022		
TITLU PLANISA: PLAN DE SITUATIE PROPUA			Plansa nr.: A02		
SPECIFICATIE	NUME	SEMNTATURA	 Iancu-Bocsi MANESCU Arhitect in drept de semnatura		
Self proiect:	arh. IANCU MANESCU				
Self proiect arh.:	arh. IANCU MANESCU				
Proiectat:	arh. IANCU MANESCU				
Desenat:	arh. IANCU MANESCU				

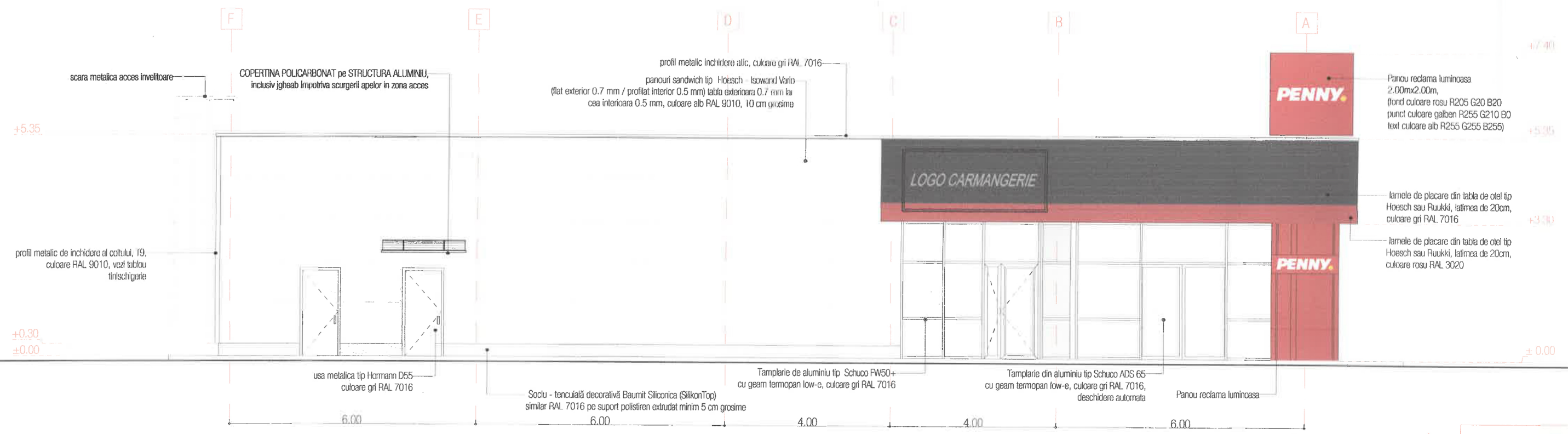

VEDERE B-B

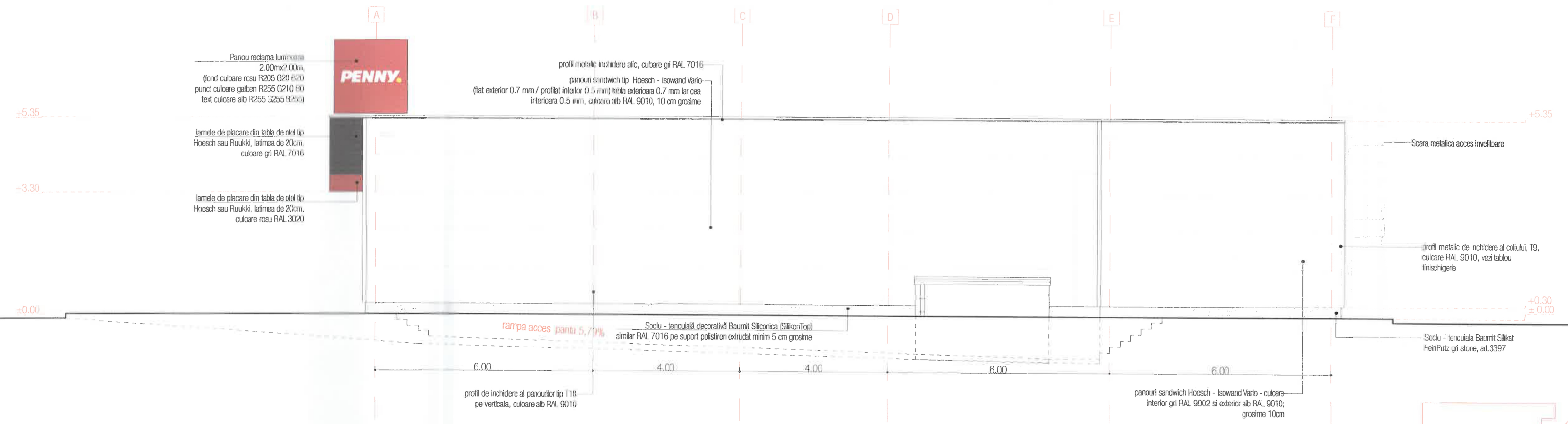

VEDERE D-D



VERIFICATOR/EXPERT	NUME	SEMNTATURA	CERINTA	REFERAT NR. / EXPERTIZA NR.	DATA
<p>PROIECTANT GENERAL:</p> <p>PRIMAVERA design</p> <p>SC PRIMAVERA DESIGN SRL, Deva, str. 22 Decembrie, nr.37, CUI: RO24436083, J20/1399/2008</p>					
<p>BENEFICIAR:</p> <p>S.C. STRALIS COM S.R.L.</p>		<p>Faza:</p> <p>D.T.A.C.</p>		<p>Specialitatea:</p> <p>ARHITECTURA</p> <p>Scara: 1:100</p>	
<p>TITLU PROIECT:</p> <p>Construire magazin Penny și magazin cu produse din carne și branzeturi, acces auto și pietonale, amenajări exterioare, sistematizare verticală, reclame pe fațade și parcare, totem publicitar, împrejmuire, bransamente la utilități, montare post trafo, organizare de șantier</p>		<p>Proiect nr.:</p> <p>325</p>		<p>ADRESA:</p> <p>Județul Gorj, localitatea Tismana, strada Calea Targu Jiului, nr. 3A</p>	
<p>TITLU PLANSĂ:</p> <p>VEDERE B-B și VEDERE D-D</p>		<p>Plansa nr.:</p> <p>A09</p>		<p>Data:</p> <p>Iulie 2022</p>	



ORDINUL ARHITECTURILOR DIN ROMANIA
7373
IANCU-Dorel MĂNESCU
Arhitect cu drept de semnătură

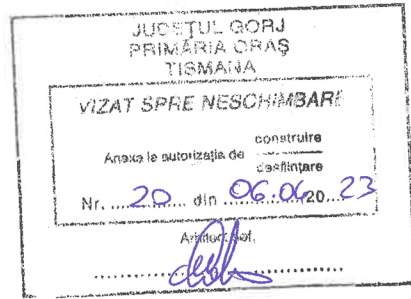
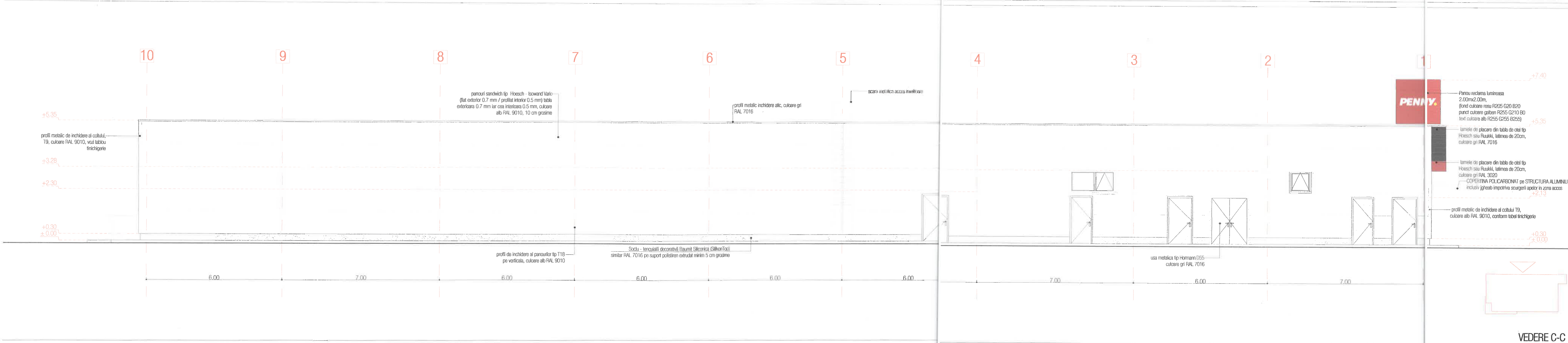
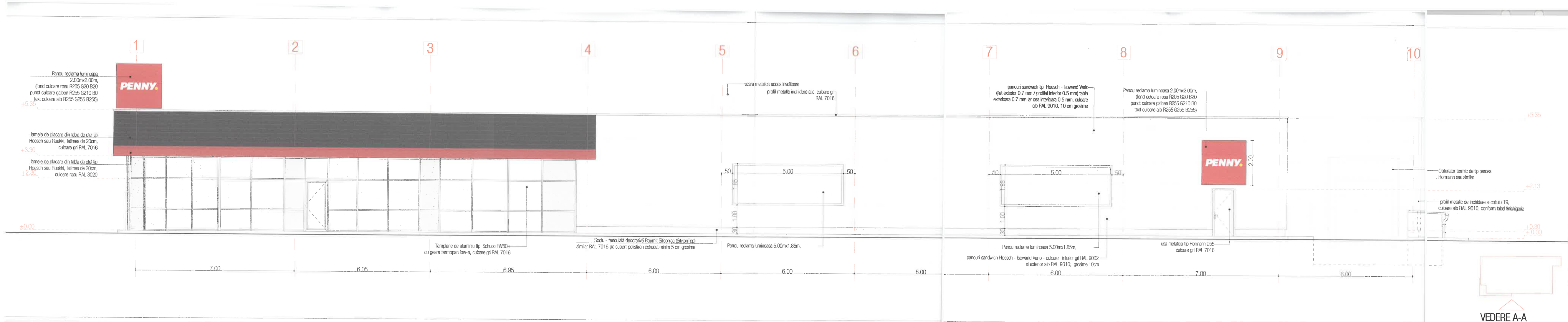

VERIFICATOR/EXPERT	NUME	SEMNATURA	CERINTA	REFERAT NR. / EXPERTIZA NR.	DATA

PROIECTANT GENERAL: PRIMAVERA design S.C. PRIMAVERA DESIGN SRL Dona, str. 22 Decembrie, nr.37, CUI: RO24436033, J2011399/2008	BENEFICIAR: S.C. STRALIS COM S.R.L.	Faza: D.T.A.C.
TITLU PROIECT: Construire magazin Penny si magazin cu produse din carne si branzouri, acces auto si pietonale, amenajari exterioare, sistematizare verticala, redarne pe fatade si parcare, totem publicitar, imprejurire, bransamente la utilitati, montare post trafu, organizare de santier	Specialitatea: ARHITECTURA Scara: 1:100	Proiect nr: 325
ADRESA: Judetul Gorj, localitatea Tismana, strada Calea Targu Juiul, nr. 3A	TITLU PLANSA: VEDERE A-A si VEDERE C-C	Data: Iulie 2022
VERIFICAT: arh. IANCU MANESCU		Pianea nr.: A10