

Nr. cadastral	Suprafata măsurată (mp)	Adresa imobilului: Or. Tismana, Sat Celei, Str. Principala.
40967	7500	nr. 115, Tarla 12, Parcela 891, 892, 893, 894, 894/1, 898/1, Jud. Gorj
Cartea Funciară nr.	UAT	TISMANA

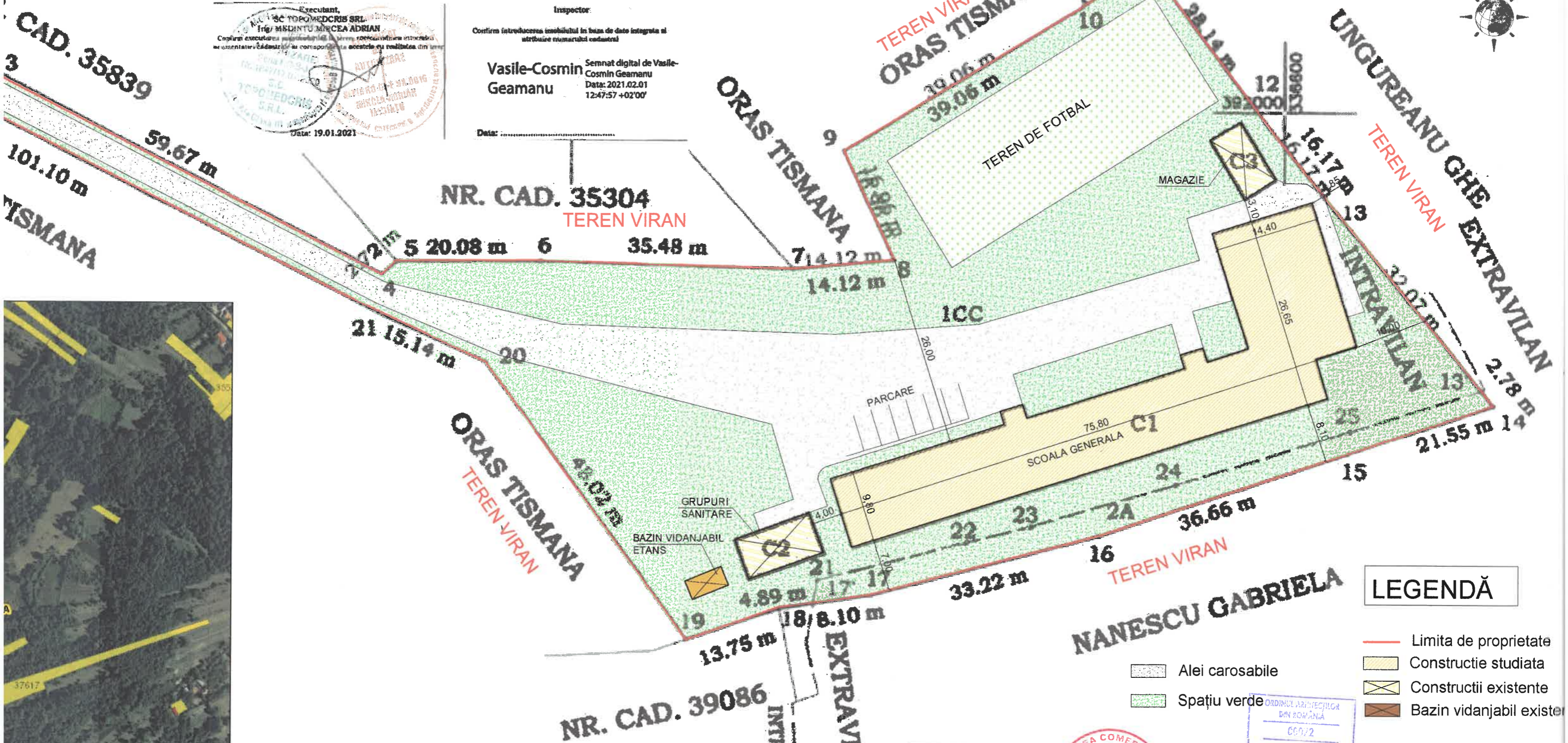

A. DATE REFERITOARE LA TEREN

Nr. parcela	Categoria de folosinta	Suprafata (mp)	Observatii
1	CC	7172	Teren intravilan - in preajma cu planșă cadastrală
2	A	328	Teren extravilan - in preajma cu planșă cadastrală
TOTAL		7500	

B. DATE REFERITOARE LA CONSTRUCȚII

Cod construcție	Destinație	Suprafata construită la sol (mp)	Suprafata construcției deasupra solului (mp)	Observatii	Numar etajuri
C1	CAS	982	982	1943	1(P)
C2	CA	66	66	1947	1(P)
C3	CA	48	48	1950	1(P)
		1096			

Suprafata totala masurata a imobilului = 7500 mp.
Suprafata din act = 7500 mp.

NANESCU GABRIELA

LEGENDĂ

- Limita de proprietate
- Constructie studiata
- Constructii existente
- Spațiu verde
- Bazin vidanjabil existent

Verificator	Nume / Prenume	Semnatura	Cerinta	referat/expertiza, nr./data	
<p>S.C. STORY PLAN 3D S.R.L. Nr.reg.com. J18/98/2016; C.U.I. 35569395 Comuna Runcu, sat. Rachiți nr.125 Telef: 0763198168</p>				<p>Beneficiar ORASUL TISMANA prin Primar Remetea Narcis Petre</p>	
<p>Manager de proiect Ing. JUCATORU ADELINA</p>				<p>Proiect nr. 15 / 2021</p>	
<p>Proiectat Arh. PASARE VIOREL DOREL</p>				<p>Faza D.T.A.C. + P.T.</p>	
<p>Desenat Ing. JUCATORU ION</p>				<p>Titlu planșă PLAN DE SITUATIE SI INCADRARE</p>	
<p>Scara 1:500 1:2000</p>				<p>Planșă nr. PS.1</p>	
<p>Data 2023</p>					

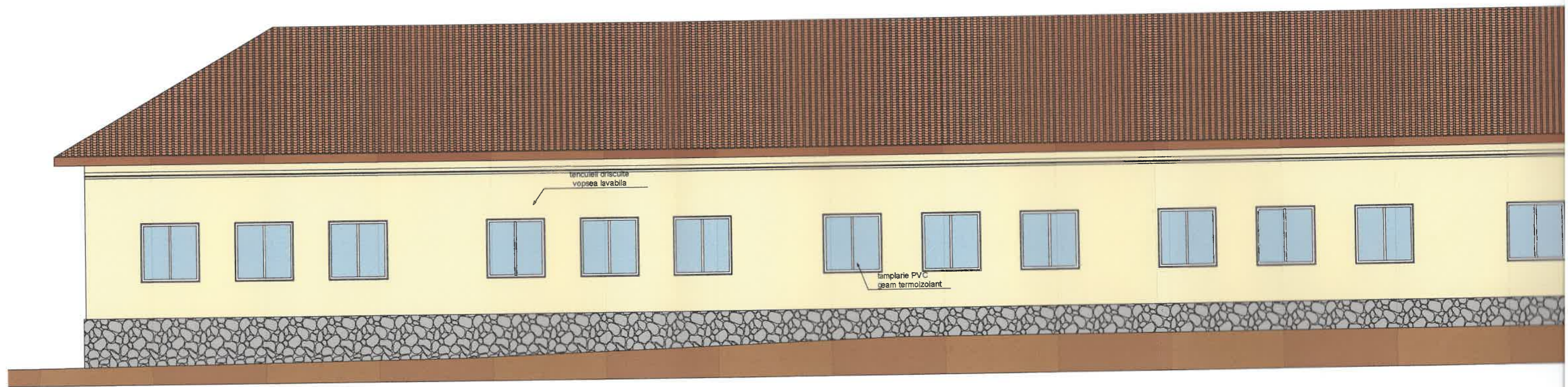

tencuială oriscuită
vopsea lavabilă

tamplarie PVC
geam termoizolant



Verificator	Nume / Prenume	Semnatura	Scara	referat/expertiza, nr./data	Proiect nr.
			1:100		15 / 2023
 S.C. STORYPLAN 3D S.R.L. Nr.reg.com. J18/98/2016; C.U.I. 35569395 Comuna Runcu, sat. Rachiți nr.125 Telef: 0763198168				Beneficiar	Proiect nr.
				ORAȘUL TISMANA prin Primar Remetea Narcis Petre	15 / 2023
				Amplasament	Faza
				ORAȘUL TISMANA, sat. Celei, str. Principală, nr.115, Jud. Gorj	D.T.A.C. + P.T.
				Titlu proiect	Planșa nr.
				CONSOLIDARE CLĂDIRI ȘCOALA GENERALĂ CELEI, ORAȘUL TISMANA, JUDEȚUL GORJ - ÎN REGIM DE PRIMĂ URGENȚĂ	A.1.5.
Specificatie	Nume / Prenume	Semnatura	Data	Titlu planșa	
Manager proiect	Ing. JUCATORU ADELINA		2023	FATADA SUD - SITUATIE EXISTENTA	
Proiectat	Arh. PASARE VIOREL DOREL				
Desenat	Ing. JUCATORU ION				

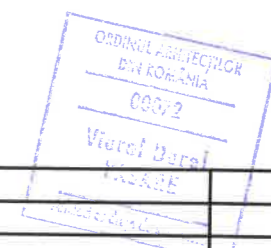



TIE EXISTENTA

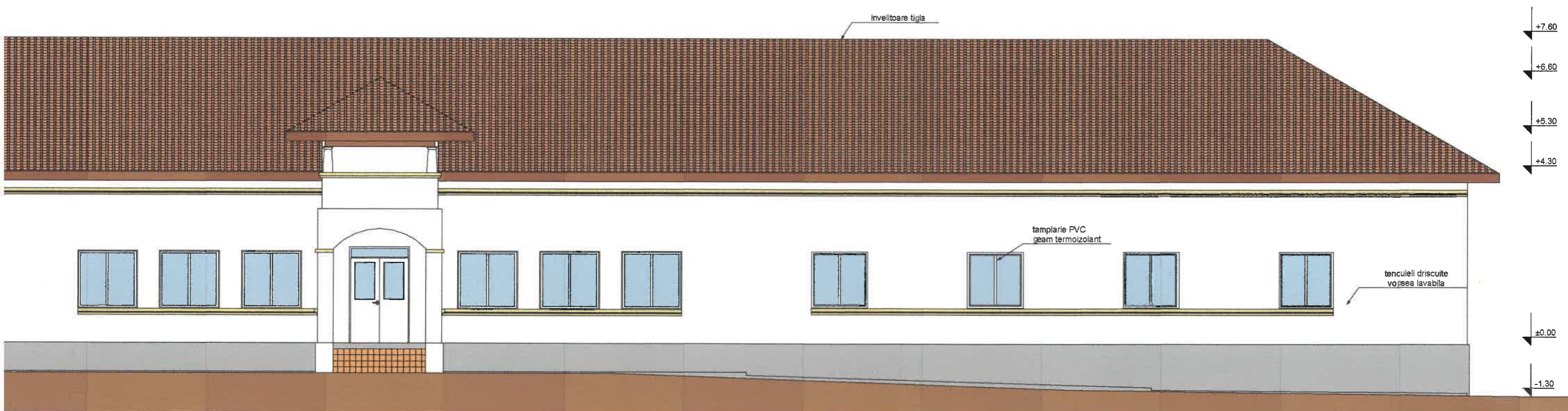

ORDINUL ARHITECTURII
DIN ROMANIA
00072
Viorel Dorel
PASARE

Verificator	Nume / Prenume	Semnatura	Cerinta	referat/expertiza, nr./data		
 S.C. STORYPLAN 3D S.R.L. Nr.reg.com. J18/98/2016; C.U.I. 35569395 Comuna Runcu, sat. Rachiți nr.125 Telef: 0743198168				Beneficiar	ORASUL TISMANA prin Primar Remetea Narcis Petre	Proiect nr.
				Amplasament	Orașul Tismana, sat Celei, str. Principală, nr.115, Jud. Gorj	15 / 2023
Specificatie	Nume / Prenume	Semnatura	Scara	Titlu proiect	Faza	
Manager proiect	Ing. JUCATORU ADELINA		1:100			
Proiectat	Arh. PASARE VIOREL DOREL		Data	CONSOLIDARE CLĂDIRE ȘCOALA GENERALĂ CELEI, ORAȘUL TISMANA, JUDEȚUL GORJ - ÎN REGIM DE PRIMĂ URGENȚĂ	D.T.A.C. + P.T.	
Desenat	Ing. JUCATORU ION		2023			
				Titlu planșă	Planșă nr.	
				FATADA NORD - SITUATIE EXISTENTA	A.1.4.	



Verificator	Nume / Prenume	Semnatura	Cerinta	referat/expertiza...nr./data
				Beneficiar ORASUL TISMANA prin Primar Remetea Narcis Petre
				Proiect nr. 15 / 2023
Manager proiect	Nume / Prenume	Semnatura	Scara	Titlu proiect CONSOLIDARE CLADIRE ȘCOALA GENERALĂ CELEI, ORASUL TISMANA, JUDEȚUL GORJ - ÎN REGIM DE PRIMĂ URGENȚĂ
Proiectat	Arh. PASARE VIOREL DOREL	Semnatura	Data	
Desenat	Ing. JUCATORU ION	Semnatura	2023	Titlu plansa FATADA EST - SITUATIE EXISTENTA
				Faza D.T.A.C. + P.T.
				Plansa nr. A.1.6

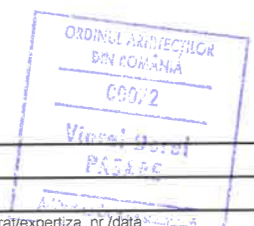

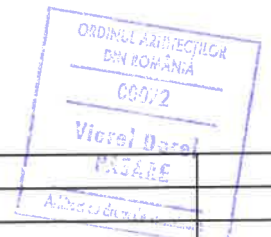

Verificator	Nume / Prenume	Semnatura	referat/expertiza, nr./data	Proiect nr.
 S.C. STORYPLAN 3D S.R.L. Nr.reg.com. J18/98/2016; C.U.I. 35569395 Comuna Runcu, sat. Răchiti nr.125 Telef: 0763198168			Beneficiar ORASUL TISMANA prin Primar Remetea Narcis Petre	15 / 2023
Manager proiect	Ing. JUCATORU ADELINA	Semnatura	Amplasament Orasul Tismana, sat. Celei, str. Principală, nr.115, Jud. Gorj	Faza D.T.A.C. + P.T.
Proiectat	Arh. PASARE VIOREL DOREL	Data	Titlu proiect CONSOLIDARE CLĂDIRE ȘCOALA GENERALĂ CELEI, ORASUL TISMANA, JUDEȚUL GORJ - ÎN REGIM DE PRIMĂ URGENTĂ	Plansa nr. A.1.7.
Desenat	Ing. JUCATORU ION	2023	Titlu planșa FATADA VEST - SITUATIE EXISTENTA	