



### LEGENDA

- limita de proprietate
- imprejmuire catre strada cu soclu din beton si panouri de inchidere din metal
- imprejmuire limite laterale si posterioara, opaca
- imprejmuire zona gunoi si post trafa
- constructie propusa
- acces pietonal
- acces auto
- spatii verzi
- pavaj ecologic pentru parcare
- tartan - loc de joaca
- nisip zona joaca
- asfalt trotuar acces
- cabina de paza, 150x150cm

FUNCTIUNE PROPUSA: CRESA  
REGIM DE INALTIME: P  
H cornisa = +5.00 (masurat de la CTA)  
H max = +7.75 (masurat de la CTA)

S teren = 3923 mp (conform CF)  
S construit propus = 1293.5 mp  
S desfasurat propus = 1293.5 mp

POT propus = 33.0%  
CUT propus = 0.33

S spatii verzi = 1,860.00 mp  
S dale inierbate = 231.00 mp  
S tartan = 82.00 mp  
S nisip = 42.00 mp

NR.CAD.41236

S=3923MP.

Nr.	X	Y
1	396414.907	338106.851
2	396380.368	338112.393
3	396370.876	338115.221
4	396360.443	338118.755
5	396335.702	338062.705
6	396408.082	338046.462
7	396417.020	338106.547

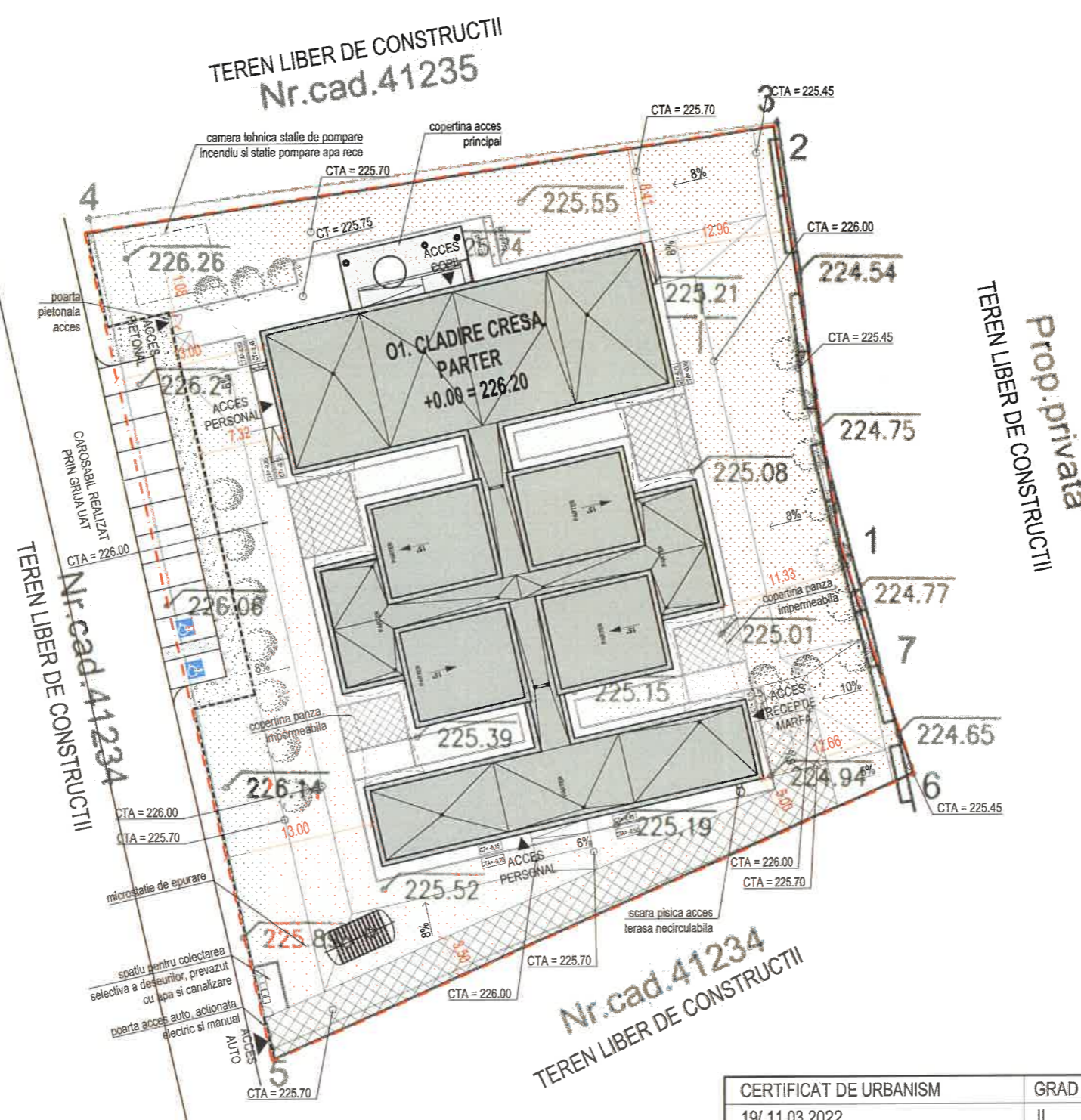

Numar de inregistrare 20136/  
**Receptionat**  
"Prezentul document receptie  
valabil însoțit de procesul ver  
receptie nr. **170/2022.**"

**Radu  
Codrut  
Cepoi**

Digitally signed  
by Radu Codrut  
Cepoi  
Date: 2022.03.08  
08:31:59 +02'00'



JUDEȚUL GORJ  
PRIMĂRIA ORAȘ  
TISMANA  
Gara  
VIZAT SPRE NESCHIMBARE  
Anexa la autorizație de  
construire  
asfaltare  
Nr. .... din ..... 20...  
Arhitect șef,

CERTIFICAT DE URBANISM	GRAD DE REZISTENTA LA FOC	CATEGORIA DE IMPORTANTA	CLASA DE IMPORTANTA
19/ 11.03.2022	II	C	II
CALITATE	NUME	SEMNTATURA	CERINTA
VERIFICATOR	arh. Gabriel Negoescu		B1, Cc, D, E, F
PROIECTANT GENERAL	SEMNTATURA	BENEFICIAR	NR. PROIECT
		PRIMĂRIA LOCALITĂȚII TISMANA prin COMPANIA NAȚIONALĂ DE INVESTIȚII "CNI" SA	26/2022
SEF PROIECT	arh. Bogdan Babici	DENUMIRE PROIECT	FAZA
PROIECTAT	arh. Anca Paunescu	SCARA	PAC/PT
		1:500	SPECIALITATE
		DATA	ARHITECTURA
		NOV 2022	NR. PLANSA
			A.0.02
			FORMAT A3

ACEST DOCUMENT INTRA SUB INCIDENTA LEGII NR. 9/1996 PRIVIND DREPTUL DE AUTOR. UTILIZAREA SA TREBUIE SA FIE CONFORM CELEI PENTRU CARE A FOST ELABORAT, FIIND INTERZISE REPRODUCEREA SI DIFUZAREA FARA AUTORIZAREA EXPRESA.

338000

338100

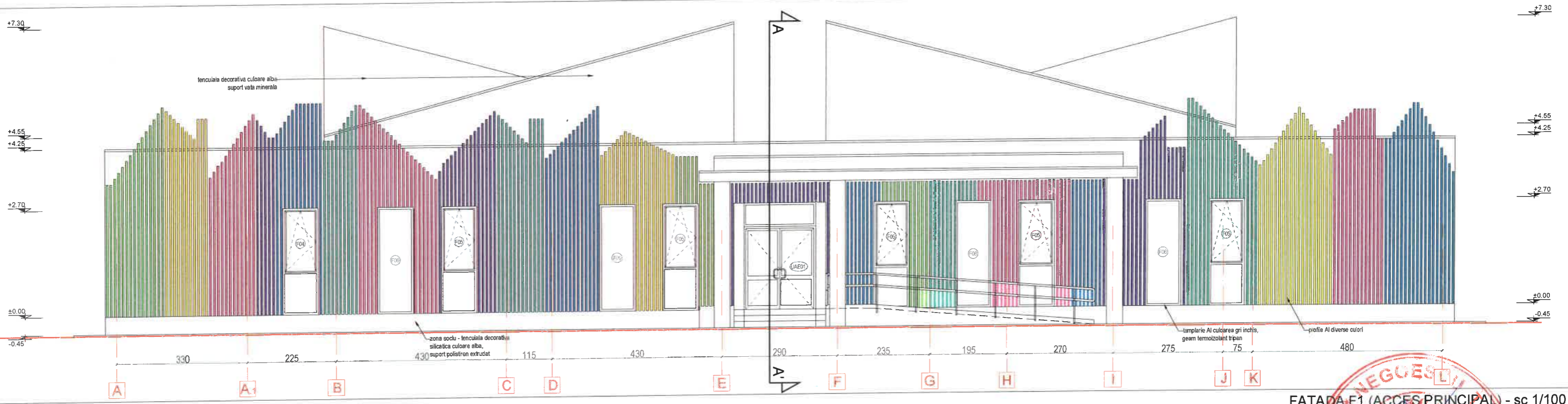

FATADA F1 (ACCES PRINCIPAL) - sc 1/100

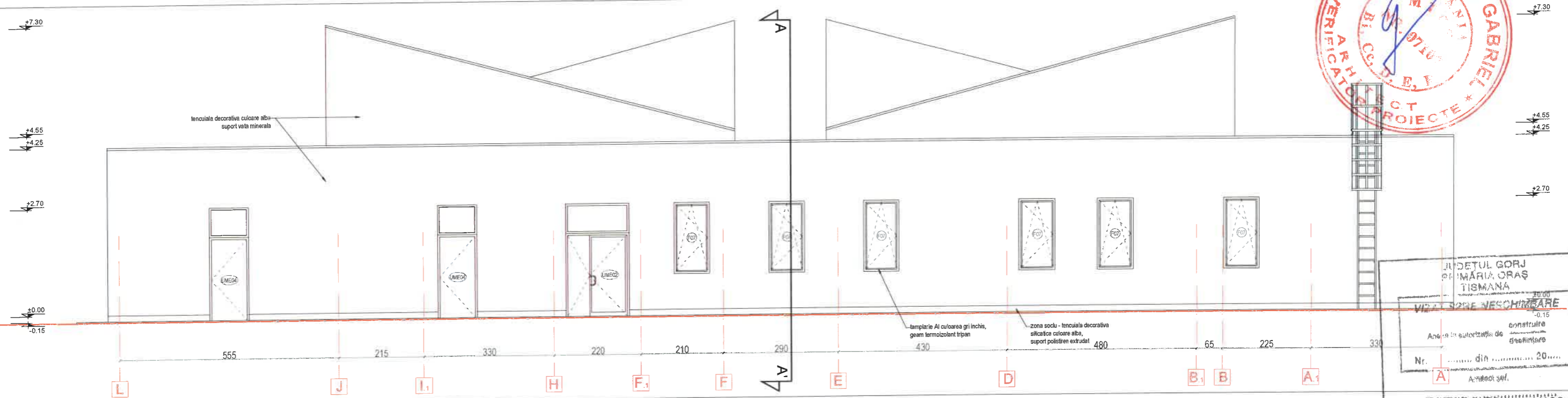

FATADA F3 - sc 1/100

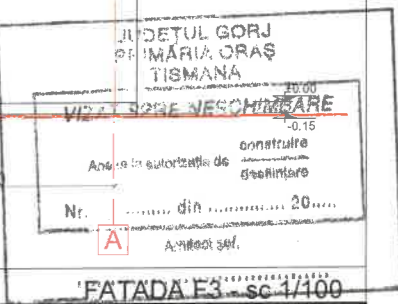
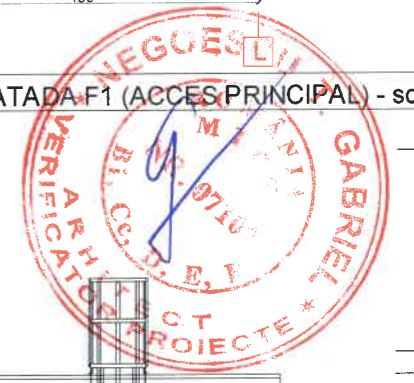

CERTIFICAT DE URBANISM		GRAD DE REZISTENTA LA FOC		CATEGORIA DE IMPORTANTA		CLASA DE IMPORTANTA	
19/ 11.03.2022		II		C		II	
CALITATE	NUME	SEMNATURA		CERINTA		REFERAT VERIFICARE	
VERIFICATOR	arh. Gabriel Negoescu	 ORDINUL ARHITECTILOR DIN ROMANIA 1519		B1, Cc, D, E, F		91.12/ 16.12.2022	
PROIECTANT GENERAL				BENEFICIAR		NR. PROIECT	
<b>BB + ASOCIATII</b> SC BB & ASOCIATII DESIGN SRL <small>Mun. Bucuresti, sector 3, b-d-ului Carol I nr. 12, etaj 2          e-mail: office@bb-asociatii-design.ro, 04070832003, RO 15463313</small>				PRIMĂRIA LOCALITĂȚII TISMANA prin COMPANIA NAȚIONALĂ DE INVESTIȚII "CNI" SA		26/2022	
SEF PROIECT arh. Bogdan Babici				SCARA		SPECIALITATE	
PROIECTAT arh. Anca Paunescu				1:100		ARHITECTURA	
				DATA		NR. PLANSA	
				NOV 2022		A.1.05	
ACEST DOCUMENT INTRA SUB INCIDENTA LEGII NR. 8/1996 PRIVIND DREPTUL DE AUTOR. UTILIZAREA SA TREBUIE SA FIE CONFORM CELEI PENTRU CARE A FOST ELABORAT, FIIND INTERZISE REPRODUCEREA SI DIFUZAREA FARA AUTORIZAREA EXPRESA.				FATADE		FORMAT A3	
				F1 (ACCES PRINCIPAL); F3			

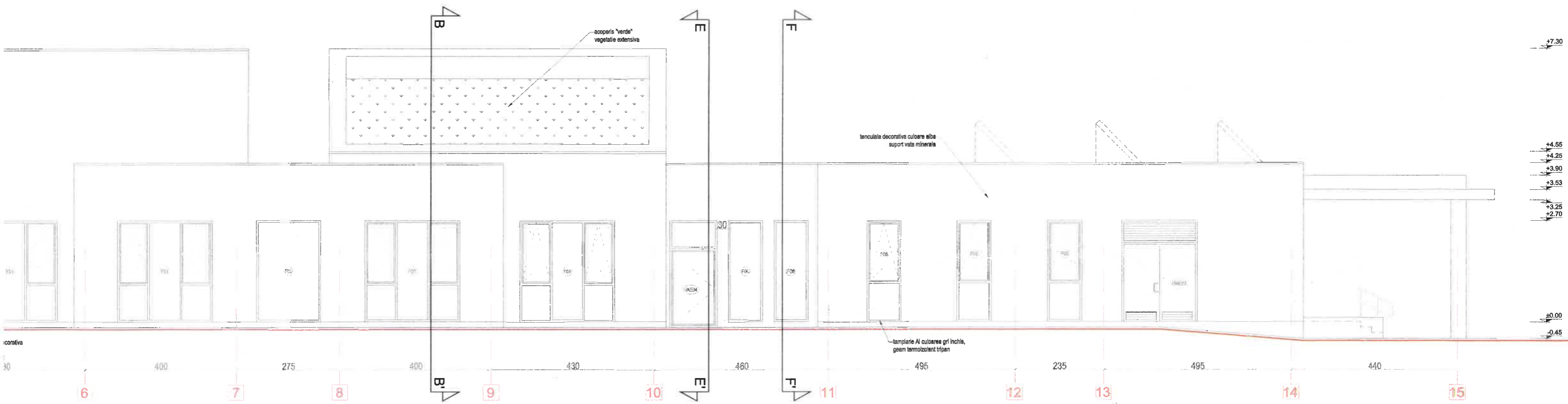

JUDEȚUL GORJ  
PRIMĂRIA ORAȘ  
TISMANA

VIZAT SPRE NESCHIMBARE

Anexa la autorizația de construire  
destinată

Nr. .... din ..... 20....

Arhitect șef,

FATADA F2 - sc 1/100

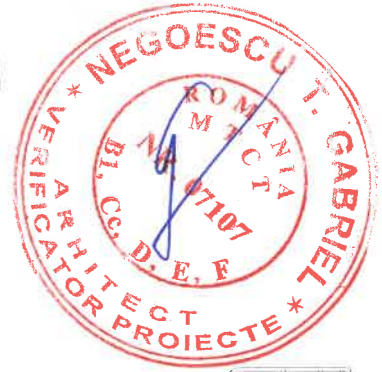

sca metalica,

zona soclu - tencuiala decorativa